

KERFISLÝSING:

GÓLFHITAKERFI

STJÓRNSTÖÐ SS1 STÝRIR HRINGRÁSARDÆLU DH1 OG UPPLÖNDUN Í GÓLFHITAKERFI. HRINGRÁSARDÆLA DH1 ER STOPP ÞEGAR ML1-5 ERU ALLIR LOKAÐIR. HITASTIG Í FRAMRÁS STJÓRNAST AF MÓTORLOKA ML7 EFTIR HITANEMA HN6. ÓSKGILDI HN6 STJÓRNSTÖÐ SS1 STÝRIR MÓTORLOKUM ML1-5 EFTIR HERBERGISHITANEMA HN1-4 ÞANNIG AÐ HITASTIGIÐ Í VIKOMANDI RÝMI SÉ STÖÐUGT. HITANEMAR ERU ÞRÁÐLAUSIR. ÞÍPUR SKULU VERA PEX-PLASTRÖR MEÐ SÚREFNISÞÉTTU LAGI EÐA ÁL/PLAST-RÖR, 20x2,0mm c/c 250 NEMA ANNAÐ SÉ TEKÐ FRAM Á TEIKNINGUM. ÞAR SEM LAGNIR KOMA SAMAN VIÐ DREIFISKISTU SKAL FÝRIR EINANGRUNARKÁPU Á FRAMRÁSINA SKV. FORSKRIFT FRÁ FRAMLEIÐENDA.

TÆKJALISTI ÍBÚÐ 03-01:

NR:	TÆKI:	TÆKNILÝSING:
GÓLFHITAKERFI		
DÆ1	DÆLA	HRINGRÁS, Q=0,30 l/s VIÐ 30 kPa, 3 HRADA HITAVEITA 75/40°C, dP<10 kPa HRINGRÁS 35/45 °C, dP<10 kPa
ST1	STILLILOKI	DN 20, Kvs=5,5-6,0 m³/kst, STILLING Q=0.30 l/s
ST2	STILLILOKI	DN 10, Kvs=1,0-1,5 m³/kst, STILLING Q=0,05 l/s
ML7	MÓTORLOKI	FJÖLSTÖÐU, Kvs=5,5-6,0 m³/t
ML1-5	MÓTORLOKI	FJÖLSTÖÐU MEÐ VAXMÓTOR, Kvs=1,0-1,5 m³/t
HN1-4	HITANEMI	INNIINEMI, FJÖLSTÖÐU, STILLISVIÐ -10-30°C, STÝRIR ÓSKG. HN1
HN6	HITANEMI	VATNSRÁS, FJÖLSTÖÐU, STILLISVIÐ 0-70°C, STÝRANDI
SS1	STJÓRNSTÖÐ	STJÓRNSTÖÐ FÝRIR DÆLUR OG MÓTORLOKA.

TÆKJALISTI ÍBÚÐ 03-02:

NR:	TÆKI:	TÆKNILÝSING:
GÓLFHITAKERFI		
DÆ1	DÆLA	HRINGRÁS, Q=0,30 l/s VIÐ 30 kPa, 3 HRADA HITAVEITA 75/40°C, dP<10 kPa HRINGRÁS 35/45 °C, dP<10 kPa
ST1	STILLILOKI	DN 20, Kvs=5,5-6,0 m³/kst, STILLING Q=0.30 l/s
ST2	STILLILOKI	DN 10, Kvs=1,0-1,5 m³/kst, STILLING Q=0,05 l/s
ML7	MÓTORLOKI	FJÖLSTÖÐU, Kvs=5,5-6,0 m³/t
ML1-5	MÓTORLOKI	FJÖLSTÖÐU MEÐ VAXMÓTOR, Kvs=1,0-1,5 m³/t
HN1-4	HITANEMI	INNIINEMI, FJÖLSTÖÐU, STILLISVIÐ -10-30°C, STÝRIR ÓSKG. HN1
HN6	HITANEMI	VATNSRÁS, FJÖLSTÖÐU, STILLISVIÐ 0-70°C, STÝRANDI
SS1	STJÓRNSTÖÐ	STJÓRNSTÖÐ FÝRIR DÆLUR OG MÓTORLOKA.

SKÝRINGAR:

- : STÝRISTRENGUR
- : KRAFTSTRENGUR
- : EINSTREYMISLOKI
- : KÚLULOKI
- : HITANEMELIR
- : HITANEMI
- : MÓTORLOKI
- : STILLILOKI MEÐ MÆLISTÚTUM
- : RAFDRIFIN DÆLA

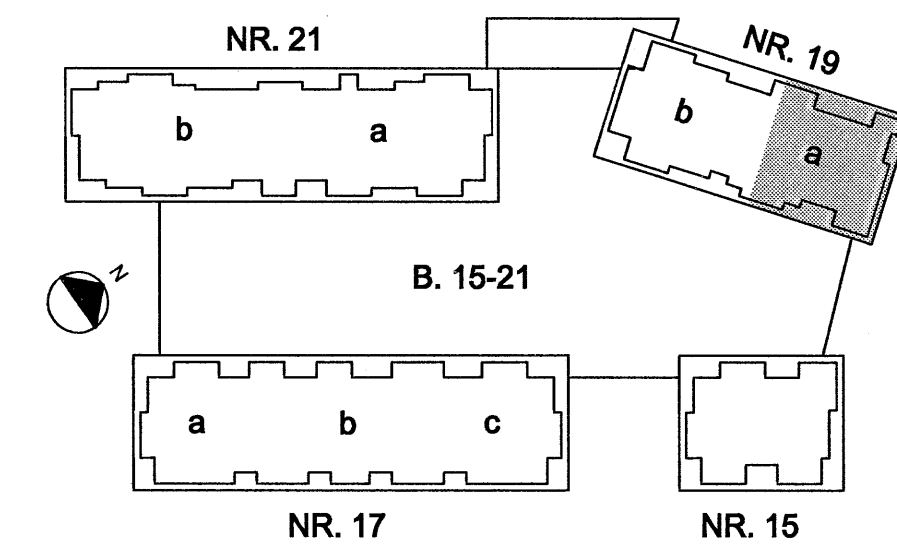
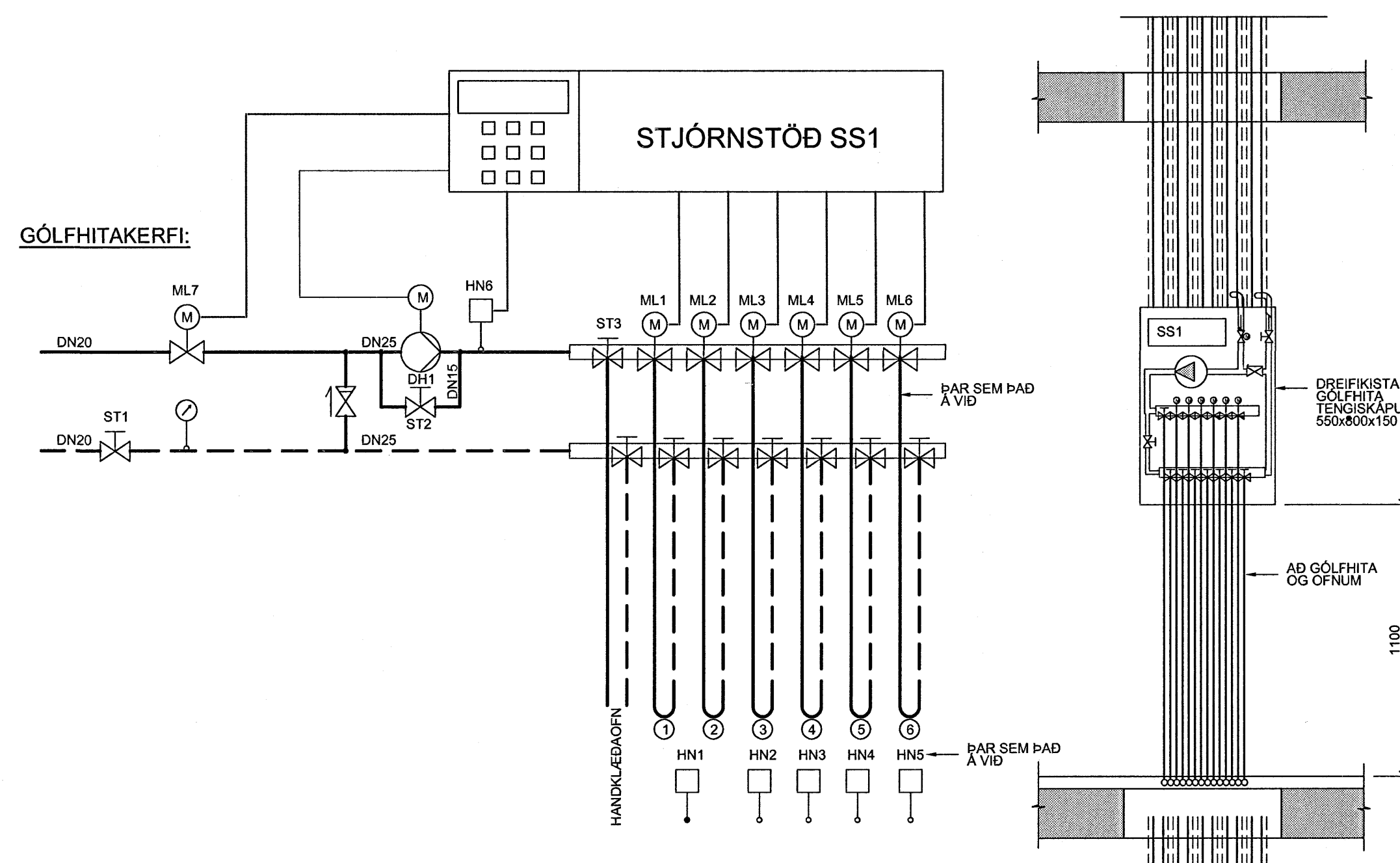

ÁRITUN SAMRÆMINGARHÖNDLUNAR
Kc. 110457-2789

18 FEB 2006

TILVÍSANIR:

ALMENNAR SKÝRINGAR SJÁ BL. NR. L(15-21)_001
FRÁVEITUKERFI SJÁ BL. NR. L(15-21)_012
ÞRIFA- OG HITAKERFI
RÚMMYND SJÁ BL. NR. L(19a)_340_342_344

BR. DAGS. BREYTING REIKN. TEIKN.

NORDURBAKKI 19a
ÞRIFA-, HITA- OG LOFTRÆSIKERFI
3.HÆÐ
GRUNNMYND

MKV.: 1:50
DAGS.: 10.02.2006
HANNÁÐTEIKN.: JÓDISG
VERNRN.: 05104

IAV
YRIFARID: [Signature]
SAMÞYKKT: [Signature]
KENNTAL: 13067-4438
TEIKN. NR.: L(19a)_320

Conis
VERKFRÆÐI RÁÐGJÖF
Kennitala: 600105-1400
Lýngata 4, 110 Reykjavík
Sími: 573 3000
Vefang: www.conis.is