

KERFISMYND

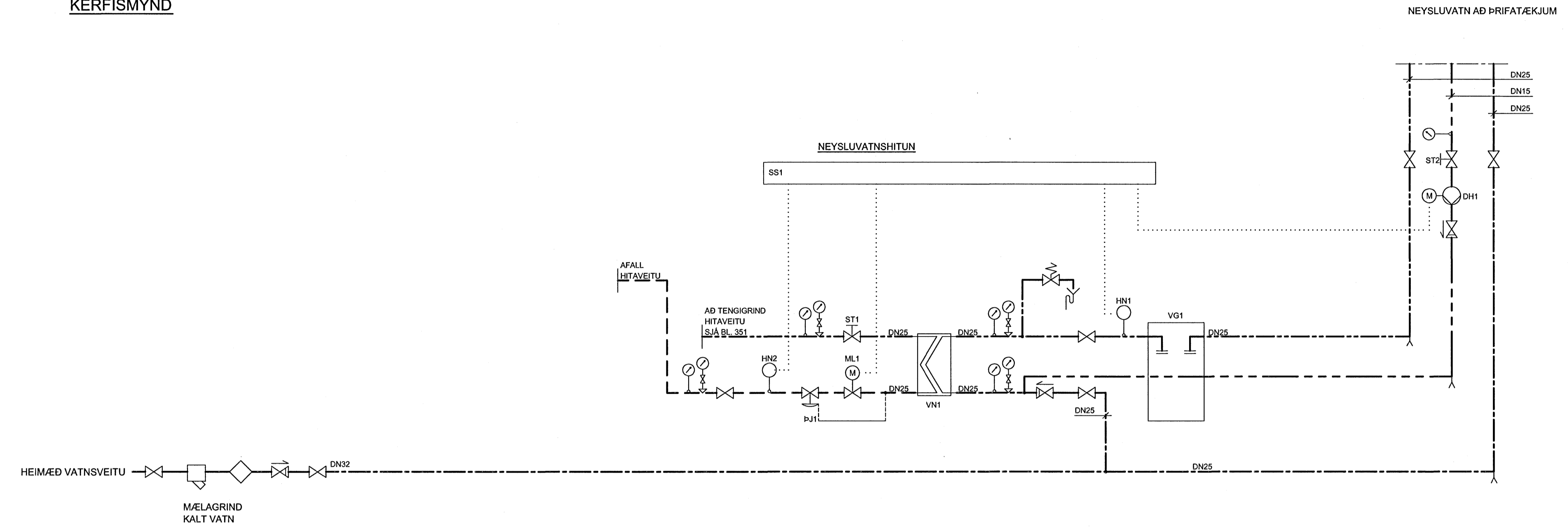

SKÝRINGAR:

- EINSTREYMISLOKI
- KÜLULOKI
- VATNSMÆLIR
- ÞRÝSTIMÆLIR
- HITAMÆLIR
- SÍA
- SJÁLFRIRK ÚTLOFTUN
- TÆMINGARKRANI
- ÖRYGGISLOKI, 6 BAR
- STILLILOKI MEÐ MÆLSTÚTUM
- HITASTYRÐUR LOKI

KERFISLÝSING:

YFIRLIT:
HEITT NEYSLUVATN ER UPPHITAÐ KALT VATN, HITAÐ Í VARMASKIPTI MEÐ HITAVEITU. VIÐMIÐUNARHITASTIG ER 65°C. UPPHITUN NEYSLUVATNS ER SAMEIGINLEG FYRIR ALLT HÚSIÐ. AFRENNSLI HITAVEITU ER LEITT Í REGNVATNSBRUNN. ÞRÝSTJAFNARI ÞJ1 HELÐUR STÖÐUGUM ÞRÝSTIMUN YFIR MÓTORLOKA ML1.

NEYSLUVATNSHITUN
UPPHITUN NEYSLUVATNS ER Í VARMASKIPTI VN1. UPPHITUN STJÓRNAST AF STJÓRNSTÖÐ SS1 OG MÓTORLOKA ML1 EFTIR HITANEMA HN1 FRAMRÁS. HITANEMI HN2 ER HÁMARKSNEMI Í AFRENNSLI HITAVEITU. HRINGRÁSARDÆLA DH1 DÆLIR VATNI GEGNUM STOFNLAGNIR OG VARMASKIPTI ÞANNGIG AD BIÐTÍMI EFTIR HEITU VATNI ÚR BLÖNDUNARTÆKJUM VERÐI EKKI ÓEÐLILEGA LANGUR. DÆLA GENGUR STÖÐUGT.

TÆKJALISTI:

NR:	TÆKI:	TÆKNILÝSING:
KERFI: NEYSLUVATNSHITUN:		
ÞJ1	ÞRÝSTJAFNARI	DN 25, Kvs=3,0-4,5 m³/klst, STILLISVIÐ 5-50 kPa, STILLING 50 kPa
VN1	VARMASKIPTIR	PLÖTUHITARI, RYÐFRÍTT STÁL. AFKÖST 188 kW, YFIRSTÆRÐ 25% HITAVEITA 75/25°C, dP<15 kPa HEITT NEYSLUVATN 5/65 °C, dP<15 kPa
VG1	VATNSGEYMRIR	RYÐFRÍTT STÁL, ÞRÝSTIÞOL 1000 kPa, RÚMMÁL 50 l
DH1	DÆLA	HRINGRÁS, Q=0,10 l/s VIÐ 40 kPa
ST1	STILLILOKI	DN 25, Kvs=6,0-6,5 m³/klst, STILLING Q=1,1 l/s
ST2	STILLILOKI	DN 15, Kvs=2,5-3,0 m³/klst, STILLING Q=0,10 l/s
ML1	MÓTORLOKI	FJÖLSTÖÐU, Kvs=6,0-6,5 m³/t, SPINDILHRADÍ > 0,5 mm/s
HN1	HITANEMI	Í VATNSRÁS, FJÖLSTÖÐU, STILLISVIÐ 0-70°C, STÝRANDI, STILLING 65 °C
HN2	HITANEMI	Í VATNSRÁS, FJÖLSTÖÐU, STILLISVIÐ 0-70°C, HÁMARK, STILLING 30 °C
SS1	STJÓRNSTÖÐ	FJÖLSTÖÐU INN/ÚTG., HITA- DÆLUSTYRING

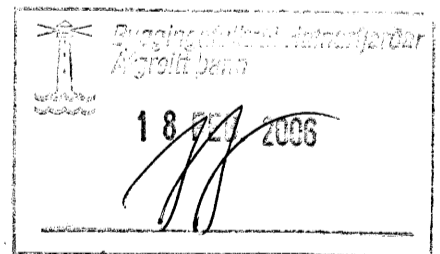

TILVÍSANIR:
ALMENNAR SKÝRINGAR SJÁ BL. NR. L(15-21)_001

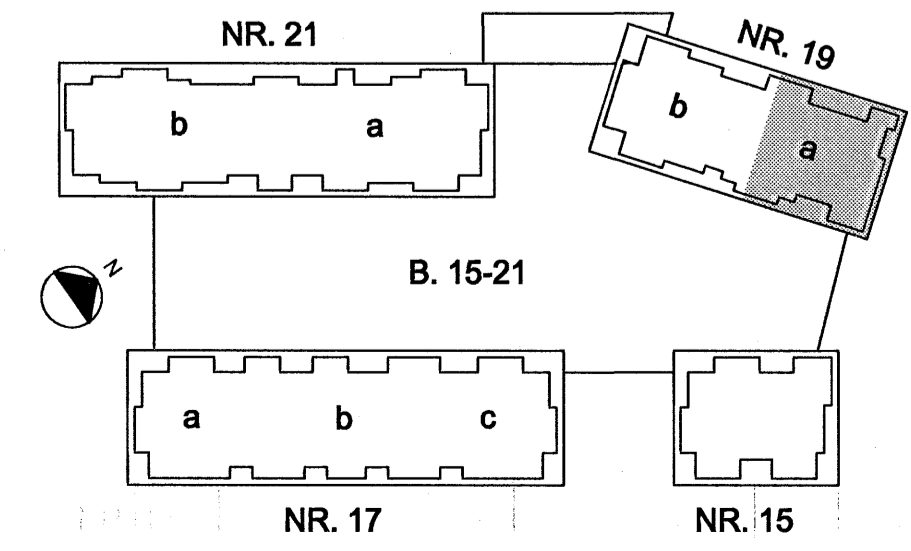

BR. DAGS: BREYTING: REIKN. TEIKN.

NORÐURBAKKI 19a

ÞRIFAKERFI
KERFISMYNDIR

MRV: _____
DAGS: 10.02.2008
HANNAÐITEIKN: ÞÓGG
VERKNR: 05104

ÍAV

YERFARID: *Þógg*
SAMÞYKKT: *Þógg*
KENNITALA: 130657-4438
TEIKN.NR: L(19a)_350

Conis
VERKFRÆÐIÁÐGJÖF
Kennitala: 600105-1400
Lýnhóla 4, 110 Reykjavík
Sími: 517-3090
Vefang: www.conis.is