

**KERFISMYND**

NEYSLUVATN AD ÞRIFAT/ÆKJUM

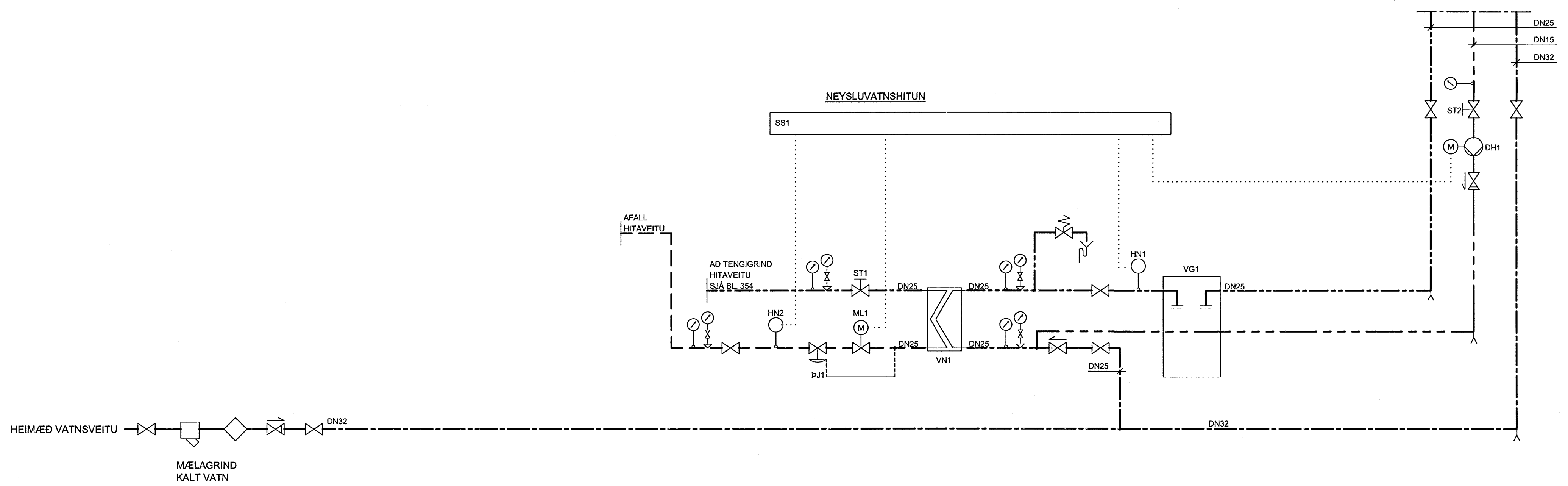

**SKÝRINGAR:**

- EINSTREYMISLOKI
- KÚLULOKI
- VATNSMÆLIR
- ÞRÝSTIMÆLIR
- HITAMÆLIR
- SÍA
- SJÁLFBIRK ÚTLOFTUN
- TÆMINGARKRANI
- ÖRYGGISLOKI, 6 BAR
- STILLILOKI MEÐ MÆLISTÚTUM
- HITASTÝRÐUR LOKI

**KERFISLÝSING:**

**YFIRLIT:**  
HEITT NEYSLUVATN ER UPPHITAÐ KALT VATN, HITAÐ Í VARMASKIPTI MEÐ HITAVEITU. VIÐMIÐUNARHITASTIG ER 65°C. UPPHITUN NEYSLUVATNS ER SAMEIGINLEG FYRIR ALLT HÚSIÐ. AFRENNSLI HITAVEITU ER LEITT Í REGNVATNSBRUNN. ÞRÝSTIJAFNARI ÞJ1 HELDUR STÓÐUGUM ÞRÝSTIMUN YFIR MÓTORLOKA ML1.

**NEYSLUVATNSHITUN**  
UPPHITUN NEYSLUVATNS ER Í VARMASKIPTI VN1. UPPHITUN STJÓRNAST AF STJÓRNSTÖÐ SS1 OG MÓTORLOKA ML1 EFTIR HITANEMA HN1 FRAMRÁS. HITANEMI HN2 ER HÁMARKSNEMI Í AFRENNSLI HITAVEITU. HRINGRÁSARDÆLA DH1 DÆLIR VATNI GEGNUM STOFNLAGNIR OG VARMASKIPTI ÞANNIG AD BIÐTÍMI EFTIR HEITU VATNI ÚR BLÖNDUNARTÆKJUM VERÐI EKKI ÓEÐLILEGA LANGUR. DÆLA GENGUR STÓÐUGT.

**TÆKJALISTI:**

NR:	TÆKI:	TÆKNILÝSING:
<b>KERFI, NEYSLUVATNSHITUN:</b>		
ÞJ1	ÞRÝSTIJAFNARI	DN 25, Kvs=4,0-5,0 m³/klst, STILLISVIÐ 5-50 kPa, STILLING 50 kPa
VN1	VARMASKIPTIR	PLÓTUHITARI, RYÐFRÍTT STÁL. AFKÖST 220 kW, YFIRSTÆRÐ 25% HITAVEITA 75/25°C, dP<15 kPa HEITT NEYSLUVATN 5/65 °C, dP<15 kPa
VG1	VATNSGEYMR	RYÐFRÍTT STÁL, ÞRÝSTIÞOL 1000 kPa, RÚMMÁL 50 l
DH1	DÆLA	HRINGRÁS, Q=0,10 l/s VIÐ 40 kPa
ST1	STILLILOKI	DN 25, Kvs=7,0-8,0 m³/klst, STILLING Q=1,27 l/s
ST2	STILLILOKI	DN 15, Kvs=2,5-3,0 m³/klst, STILLING Q=0,10 l/s
ML1	MÓTORLOKI	FJÖLSTÖÐU, Kvs=7,0-8,0 m³/t, SPINDILHRADI > 0,5 mm/8
HN1	HITANEMI	Í VATNSRÁS, FJÖLSTÖÐU, STILLISVIÐ 0-70°C, STÝRANDI, STILLING 65 °C
HN2	HITANEMI	Í VATNSRÁS, FJÖLSTÖÐU, STILLISVIÐ 0-70°C, HÁMARK, STILLING 30 °C
SS1	STJÓRNSTÖÐ	FJÖLSTÖÐU INN/ÚTG., HITA- DÆLUSTÝRING

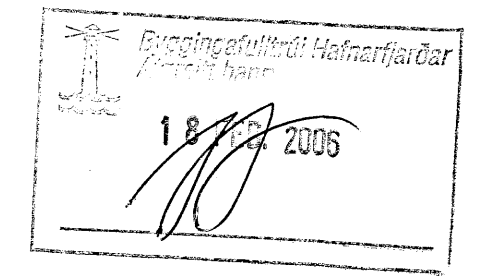

**TILVÍSANIR:**  
ALMENNAR SKÝRINGAR . . . . . SJÁ BL. NR. L(15-21)\_001

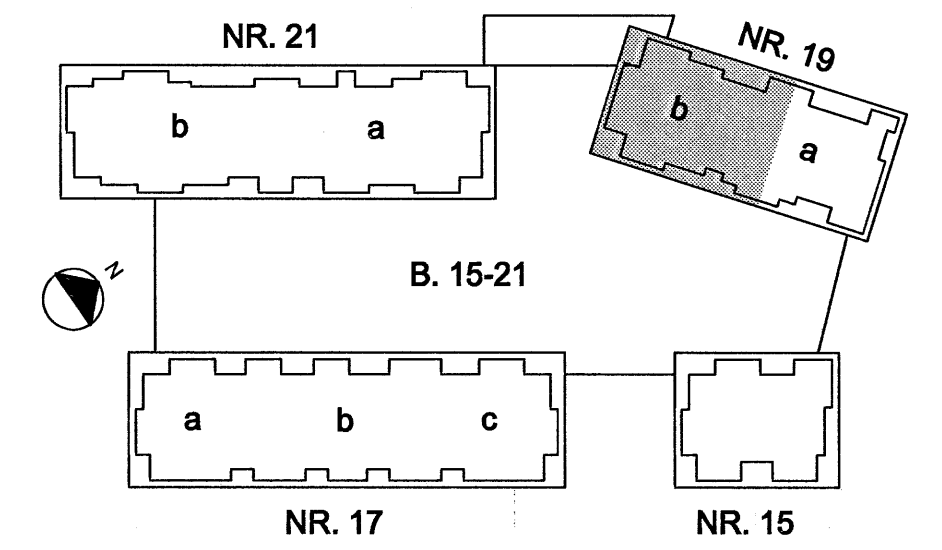

SR. DAGS. BREYTING. REIKN. TEKN.

**NORÐURBAKKI 19b**

ÞRIFAKERFI  
KERFISMYNDR

MSV: \_\_\_\_\_

DAGS: 10.02.2008

HANNAÐITEIKN: ÞÓGG

VERNRN: 05104

**ÍAV**

YTRIFARID: \_\_\_\_\_

SAMÞYKKT: \_\_\_\_\_

KENNTALA: 130457-4438

TEKN. NR. L(19b)\_353

**Conis**  
VERKFRÆÐINGJÓF

Kennitala: 40105-1400  
Lýngihóla 4, 110 Reykjavík  
Sími: 517-3080  
Vefling: www.conis.is