

KERFISMYND

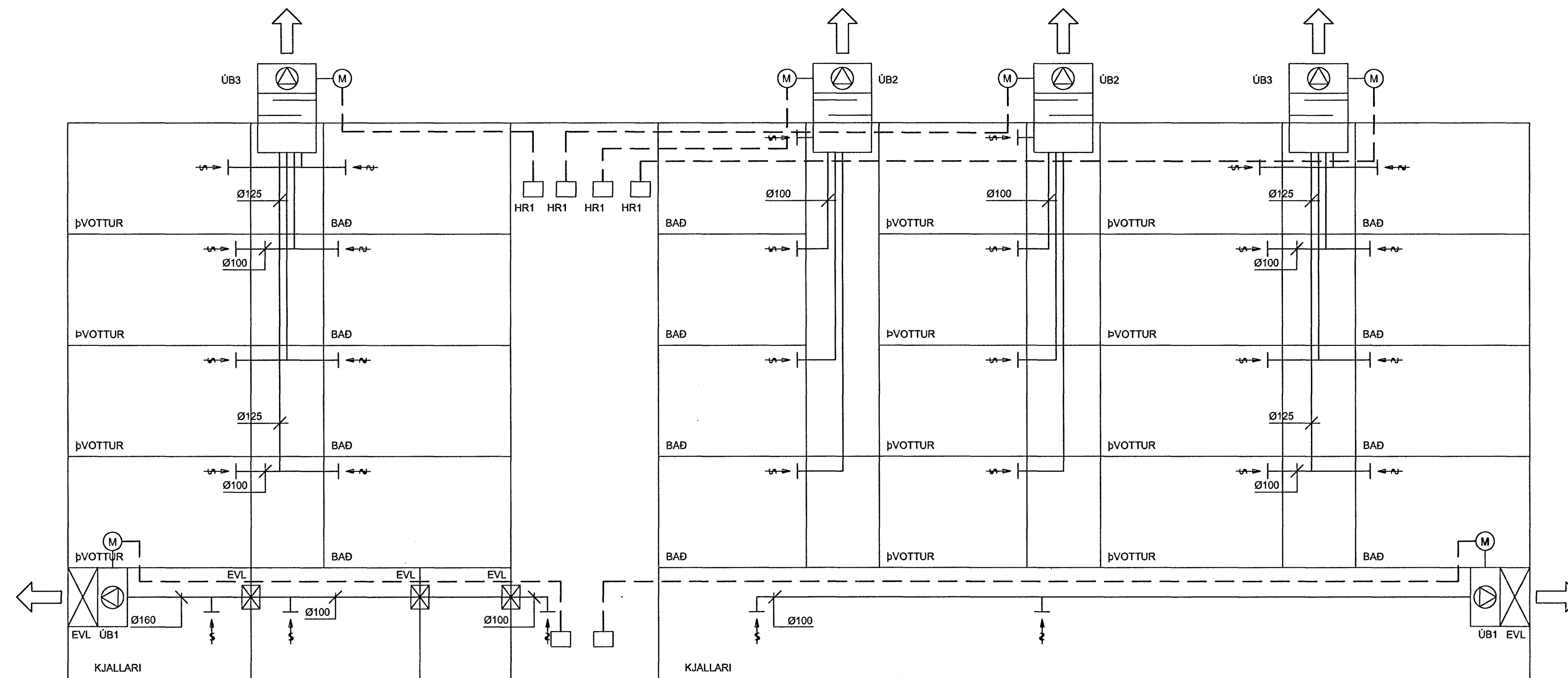

TÆKJALISTI:

| NR. | TÆKI: | TÆKNILÝSING |
|-----|--------------|----------------------------------|
| ÚB1 | STOKKBLÁSARI | q=60 l/s VIÐ dp>100 Pa, 1x230 V |
| ÚB2 | ÞAKBLÁSARI | q=70 l/s VIÐ dp>180 Pa, 1x230 V |
| ÚB3 | ÞAKBLÁSARI | q=130 l/s VIÐ dp>140 Pa, 1x230 V |
| HR1 | HRADASTILLIR | |

KERFISLÝSING

ÚB1
KERFIÐ ER ÚTSOGSKERFI FYRIR KJALLARARÝMI. GANGSETNING ER MED ROFA Í RAFMAGNSSTÓFLU.

ÚB2, ÚB3

KERFIN ERU ÚTSOGSKERFI FYRIR ÍBÚÐIR. GANGSETNING OG HRADAVAL ER MED HRADASTILLUM Í RAFMAGNSSTÓFLU. KERFIÐ ER Á KLUKKU SEM DREGUR NIÐUR AFKOST AD NÆTULAGI.

TILVÍSANIR:

ALMENNAR SKÝRINGAR SJÁ BL. NR. L(15-21)_001

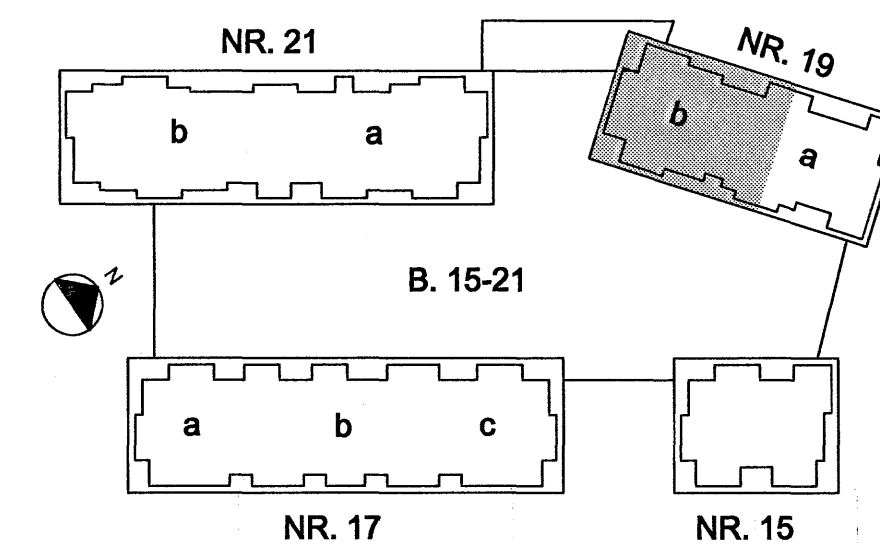
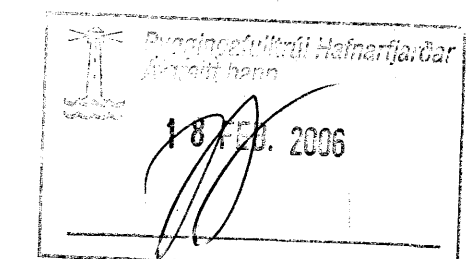

| | | | | |
|------------------------------|-------|--------------------------|--------|-------|
| DR. | DAGS. | BREYTING | REIKN. | TEKN. |
| | | | | |
| NORÐURBAKKI 19b | | | | |
| LOFTRÆSIKERFI | | | | |
| KERFISMYNDIR | | | | |
| MKV.: | | | | |
| DAGS: 10.02.2006 | | | | |
| HANNAÐITEKNI: ÞÓGG | | | | |
| VERKNR: 05104 | | | | |
| | | | | |
| YIRFARID: 15 | | Kennitala: 40105-1400 | | |
| SAMÞYKKT: <i>[Signature]</i> | | Lýngata 4, 110 Reykjavík | | |
| KENNITALA: 130457-439 | | Sími: 517-5000 | | |
| TEKN. NR: L(19b)_355 | | Vefang: www.conis.is | | |