

GRUNNMYND 1:50, þakplata bílgeymslu

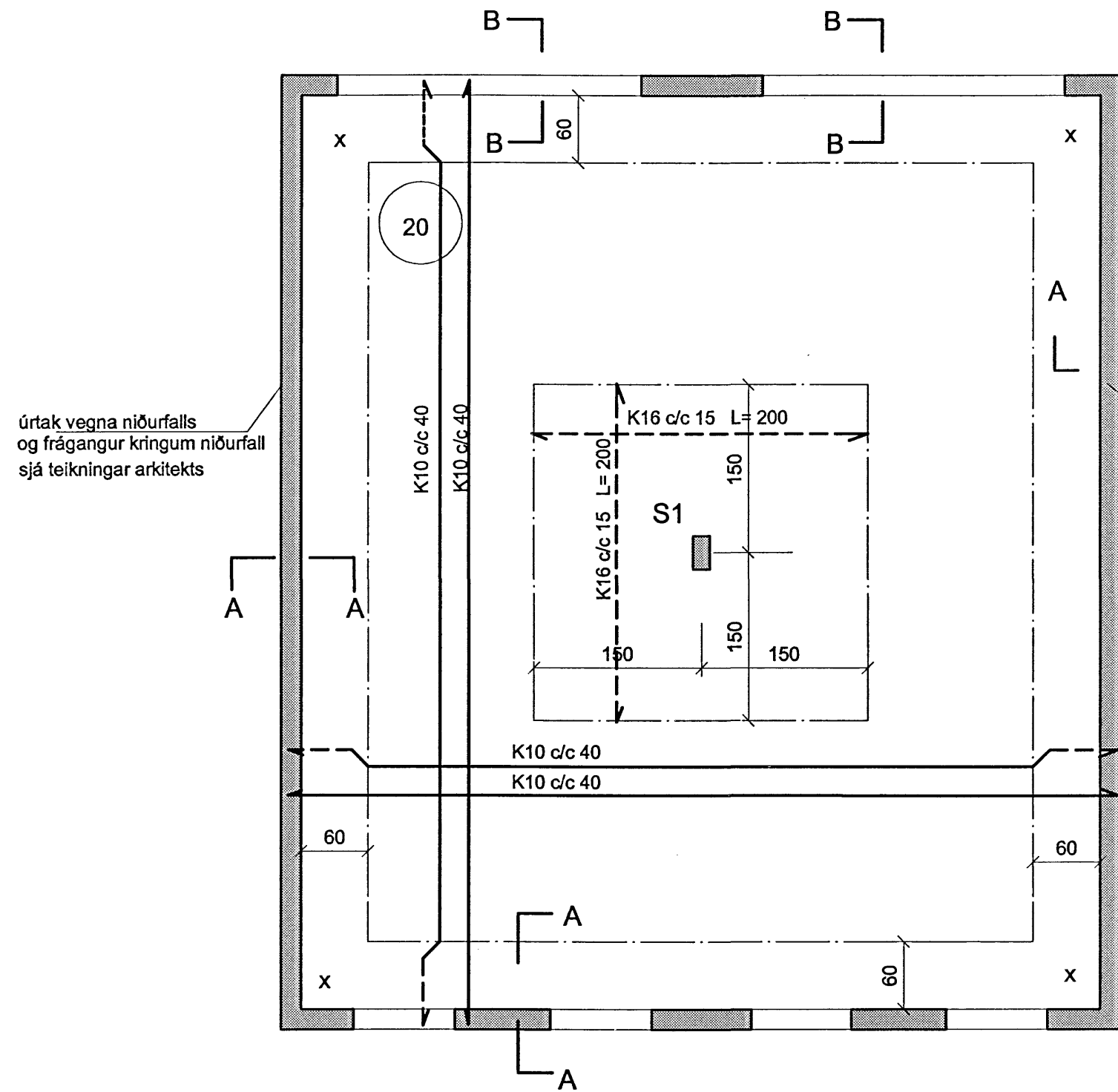

úrtak vegna niðurfalls og frágangur kringum niðurfall sjá teikningar arkitekts

SNIÐ A-A 1:20

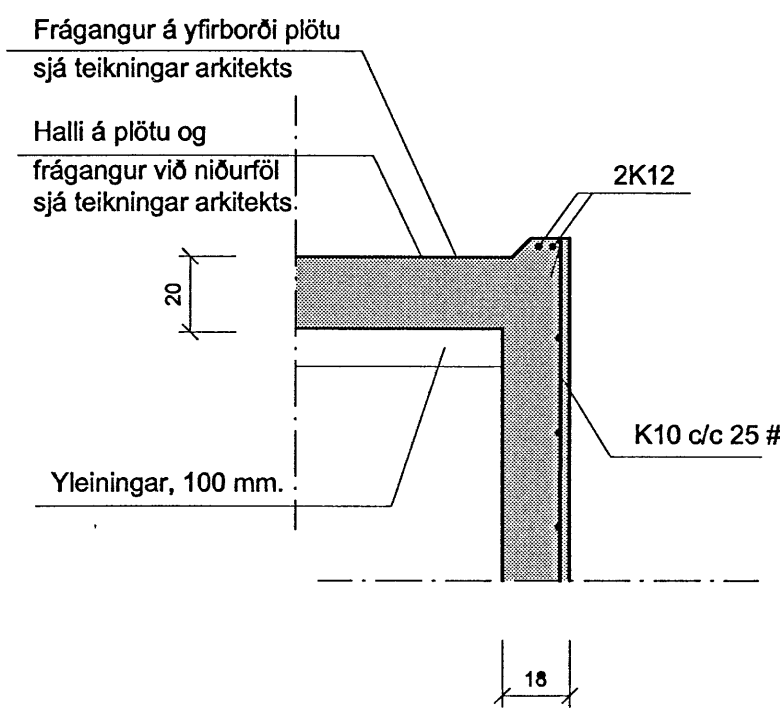

SNIÐ B-B 1:20

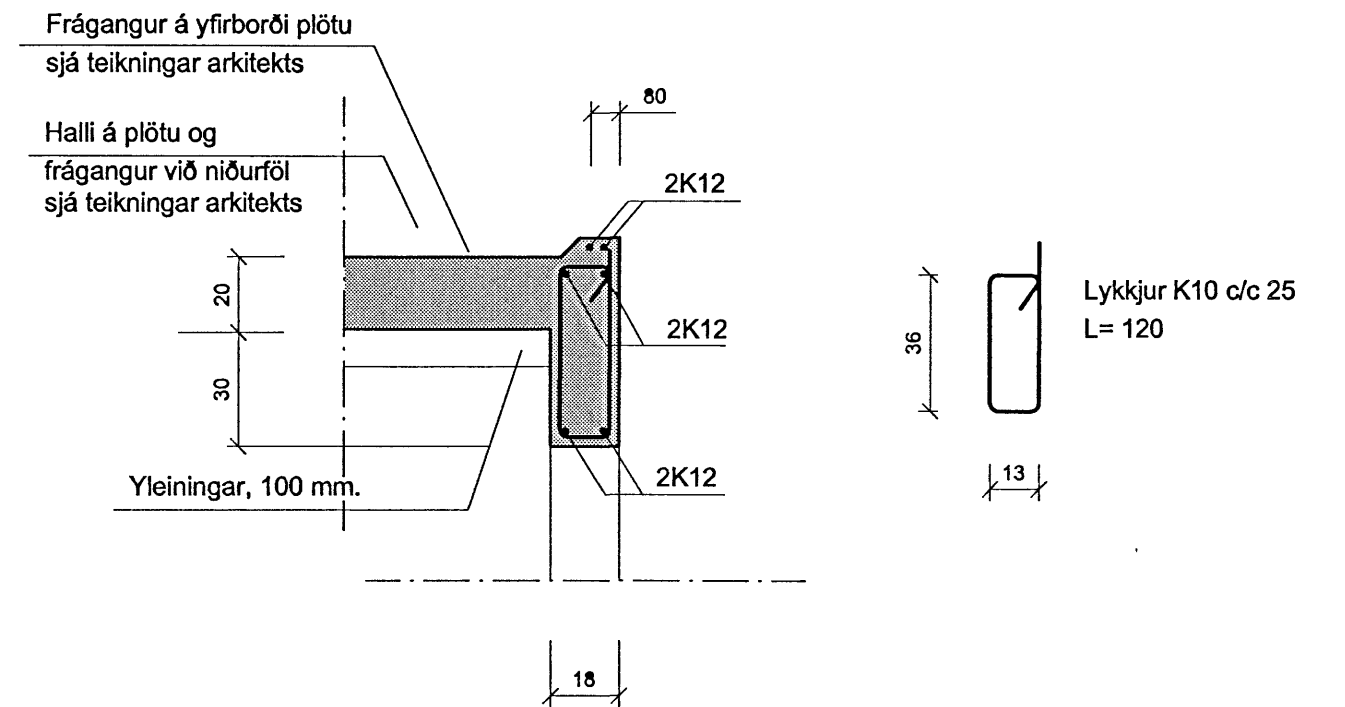

Súla S1 1:20

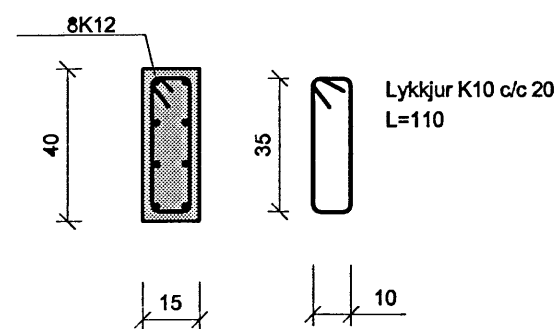

Skýringar:

Steypa í plötu og veggjum skal vera S-300.
 Steypustyrktarjárn Ks.4200, merkt sem K á teikningum.
 Steypuhula minnst 40mm. í undirstöðum og í ómúrðuðum veggjum, 25mm. í múrhúðuðum veggjum og 15mm. í plötum.
 Umhverfis öll múrop og í veggendum komi 2K12, járnin nái minnst 500mm. út fyrir brúnir opa.
 Útveggir jámbendist með K10 c/c 25 # í útbrún
 Innveggir jámbendist með K10 c/c 25 # í miðjum vegg.
 Í horn merkt x skal setja járna mottu í efri brún K10 c/c 25 stærð mottu 150 sm. x 150 sm.
 Öll efnisgæði og vinna skal vera í samræmi við gildandi reglugerð og staðla.

Öll mál skal sannreyna á teikningum arkitekts.

Byggingafrúnni Hainarjónar
 Aigreitt þann
 28 JAN 2006

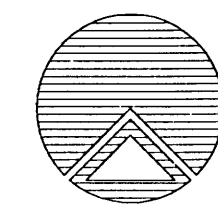

Teiknistofan Röðull

Verkhútt: Álfaskeið18 Hafnarfirði
 Verkhútt: þakplata bílskúras

Helgi Gunnarsson kt. 050350-4879 h.s. 5544708 gsm 6921020 nmt. 8533489
 Jón Rafn Antonsson kt. 240347-2539 h.s. 5670775 gsm. 8928377 nmt. 8528377

Knarrarvogi 4 Reykjavík
 S: 5683577 Fax 5683522

Miv. 1:50	Hannað: hg
Daga: jan 2006	Teiknað: hg
Breytt:	Yfirfarið: hg
Breytt:	Fjöldi blaða
Breytt:	Blað nr. 4