

Arkun skráningarskránnúmer
Ragnar Almannsson
 240448-2467

Skýringar

Alagsforsendur plötu:
 Steypt plötu er hönnuð fyrir notálag 5 kN/m².

Almennar skýringar:
 Sjó á teikningum 1370-B-01-04.

Steypa:
 Steypa skal vera C35/45.

Járbending:
 Allt steypustyrktarstál skal vera fyk=500 MPa og í flokki C skv. IS EN 1992-1-1:2004.

Frágangur steypis yfirborðs:
 Yfirborð plötu skal vélsliða

Málfutenging:
 Nota skal Lenton anchor/akkeri eða sambærilegt. Gata skal að endi á akkerinu nemi við mót. Snitta skal enda kambstáls þannig að hægt sé að skrúfa múffuna upp á kambstálið. Járn með málfutengingu verða táknuð með MK.

VERKTEIKNING

Byggingafráttíð Hafnarfjarðar
 Afgreitt þann
 26 JUN 2006

1:50
 1000 0 2500 mm

Br.	Dags.	Eðli breytingar	Hannóð	Athugað

Samp. kl.

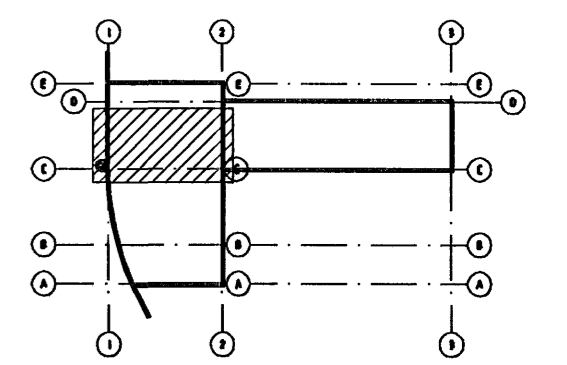

Almenna verkfræðistofan
 Fellsmlá 26 - 108 Reykjavík
 S: 580 8100 - Fax: 580 8101
 av@almenna.is - www.almenna.is

**HRAUNSVÍK, HAFNARFIRDI
 DÆLU-OG HREINSISTÖÐ, BURDARVIRKI
 PLATA Í +6,00
 GRUNNMYND**

Hannóð SF	Athugað GS	M. 1:50
Samp. <i>Gylfi Sigurðsson</i>	kl. 031147-3829	
Dags. 28.04.06	Nr. 1370-B-37	

Áritunir á teikningu eru á öðrum Almennu verkfræðistofunum hf. kt. 470671-0179

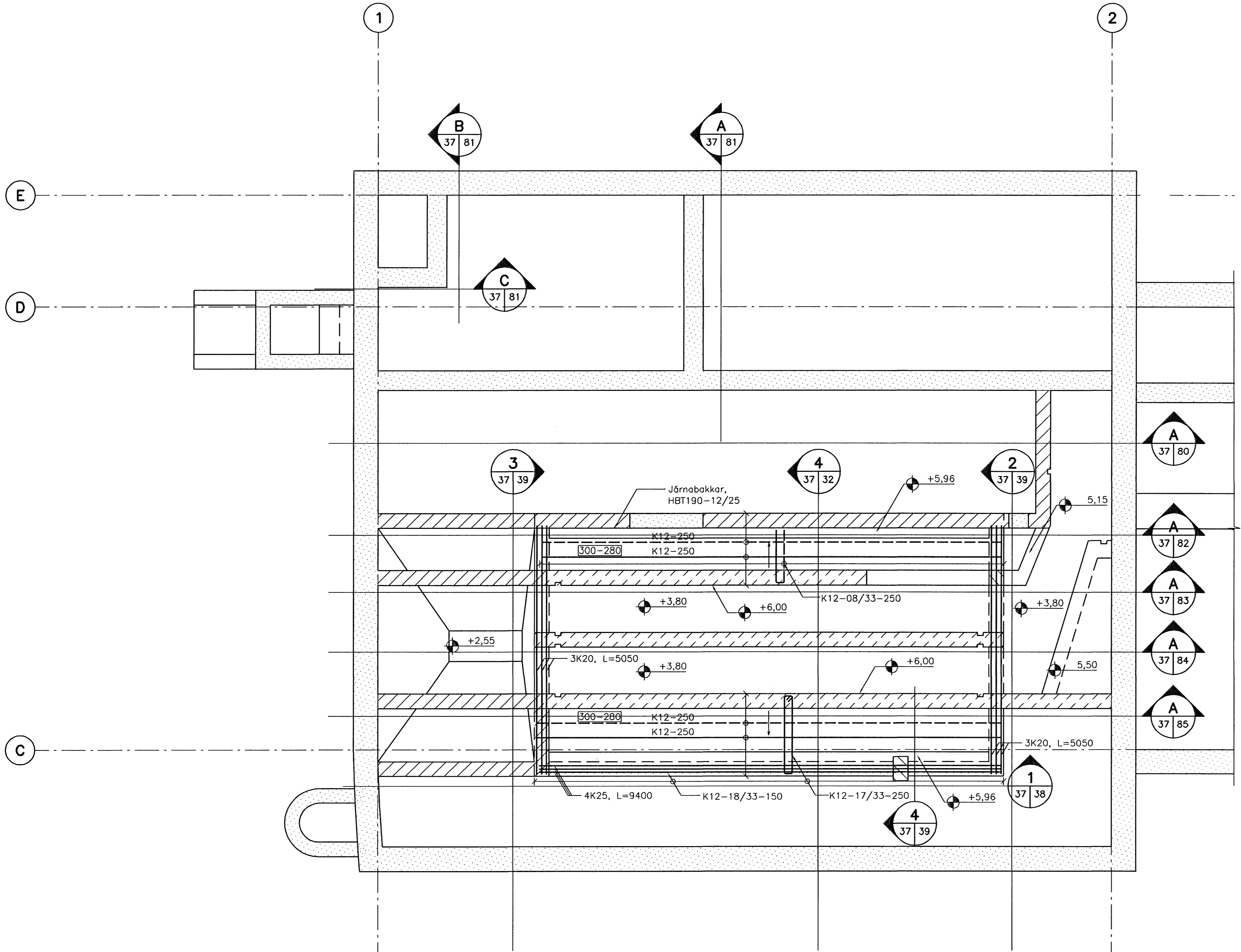

GRUNNMYND-PLATA Í +6,00
 M. 1:50