

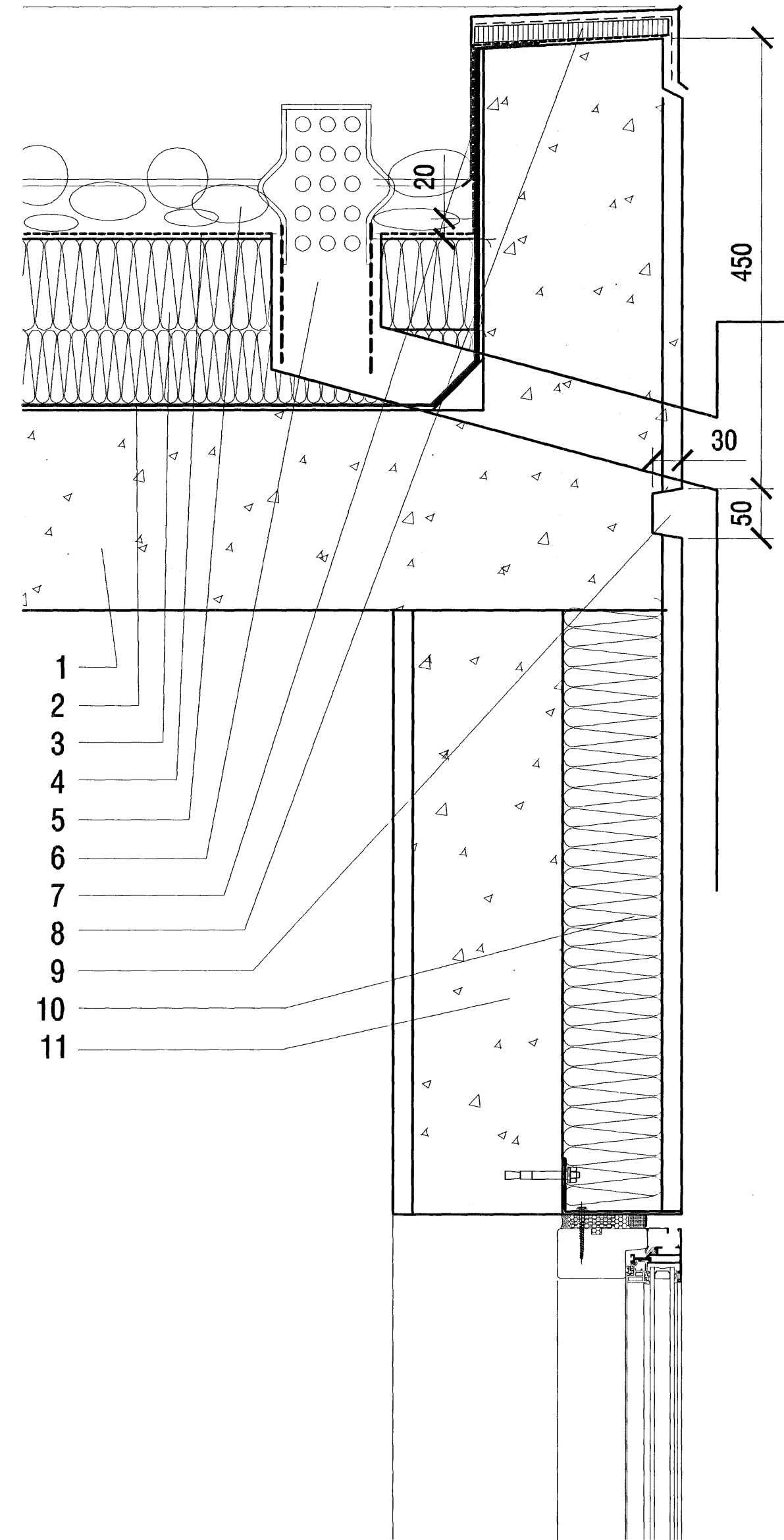

**1** Pakfrágangur - deili  
302 mkv. 1:5



**2** Pakfrágangur - deili  
302 mkv. 1:5

Samþykkt þann  
26 JULÍ 2007  
Byggingulltrúinn í Hafnarfirði  
F.h. Sigurbjartur Halldórsson

1. Steinsteyppt pakplata með vatnshalla
2. Rakavarnarlag
3. 2x100mm polystyren einangrun
4. 1.5mm PVC dúkur og filtdúkur
5. Sjávarmöl 50mm, 1800 kg/m<sup>3</sup>, 30-50mm þverm.
6. Niðurfall
7. Málmáfella
8. 16mm vatnsvarinn krossviður
9. Úrtak í steypu - 30x50mm
10. 100mm einangrun m. múrhúð
11. 150mm forsteypstur veggur
12. Flasning kittuð í vegg

 <b>aoki</b> VERKSTÆÐI ARKITEKTA ehf - Gunnarssundi 5 - 220.Hfj. - sími: 565 9779 KÁRI EIRIKSSON arkitekt FAÍ - kt: 070365-4059 - email: kari@aoki.is - www.aoki.is	verk Fléttuvellir 7 - hafnarfjörður - einbýli teikning Deillausnir				<b>0521</b> <b>402</b> dags. 20.júl. 2007 prentað 20.júl. 2007
	blaðstærð <b>A2</b> Öll mál eru í millimetrum. Öll vafaatriði skal bera undir höndum. Málð ekki af teikningum, öll mál athugist á staðnum. Öll afnot og alritun teikningar, að hluta eða í heild, er háð skriflegu leyfi höfundar.	mkv. 1:5	hönnuð KE	teiknað KE	