

SKÝRING  
 Innfeld ljós í skyggní.  
 Strengur 3x1.5q dreginn í rör á milli lampa.  
 Ganga skal frá endanlegri tengingu lampa.

Hönnuður:  
 STH  
 Yfirfarir:  
 M.M.  
 Samþykkt: Davíð Sölvason kt: 100356-3336

Breytingar:  
 .....  
 .....  
 .....  
 .....  
 .....  
 .....

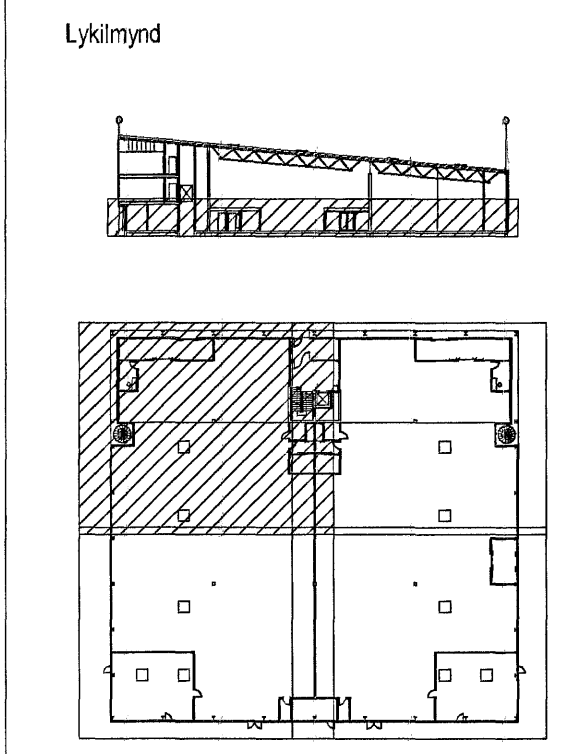

Aðalhönnuður:  
 [Signature]

Verzlunnaðhúsnæði  
 Tjarnavellir 11  
 220 Hafnarfjörður

Raflagnir  
 1. hæð  
 Mkv: 1:50

**RTS**  
 VERKFRÆÐISTOFA

Grensásvegur 3  
 108 Reykjavík  
 Sími 520 9900  
 Fax 520 9901  
 www.rts.is

Attek gæðvottun skv  
 BS EN ISO 9001:2000

FS 88744

34-2032-1-  
 7. mars 2007

011601  
 A