

Aðaltafla T1

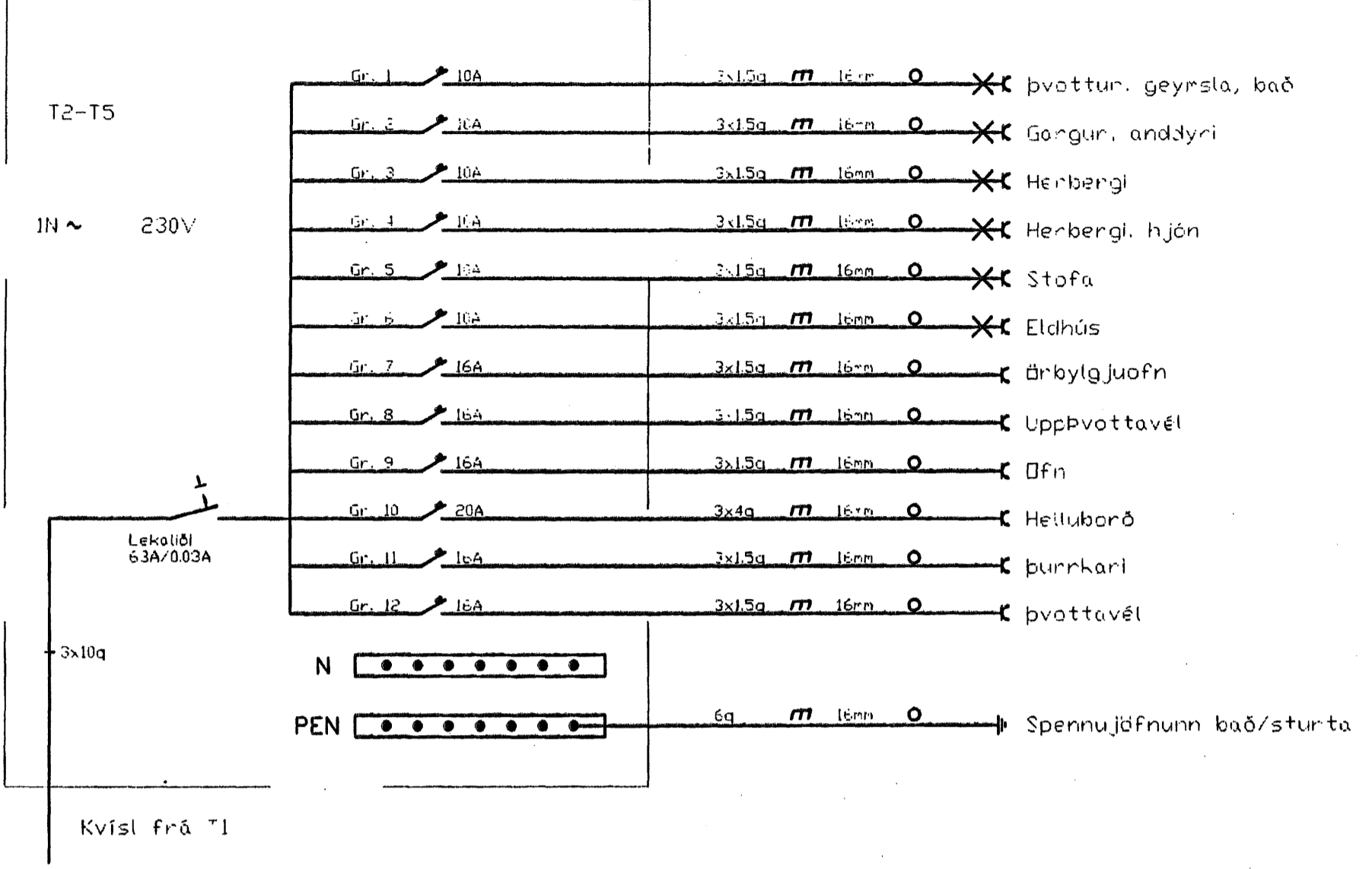

Skýringar
 Raflagnir séu 16mm plastpípur, ídregnar 3x1,5q ídráttavir.
 Málströmunar rafbúnaðar sé í samræmi við stærðir yfinstraumsvarna, samkvæmt töfluteikningu. (eínlinumynd).
 Hæð tengla, loftnetstengla og símatengla skal vera 20cm.
 Hæð rofa, tengla við rofa, skal vera 110cm.
 Hæð veggjóna skal vera 180cm.
 Hæð útlitjóna skal vera 200cm.
 Allar smáspennulagnir séu 20mm plastpípur.
 Ofangreind mál eru miðuð við fullfrögengin gólf, og í miðja dós.
 Athuga skal öll veggjámál á arkitektateikningu. Þessar skýringar gilda nema annars sé getið.

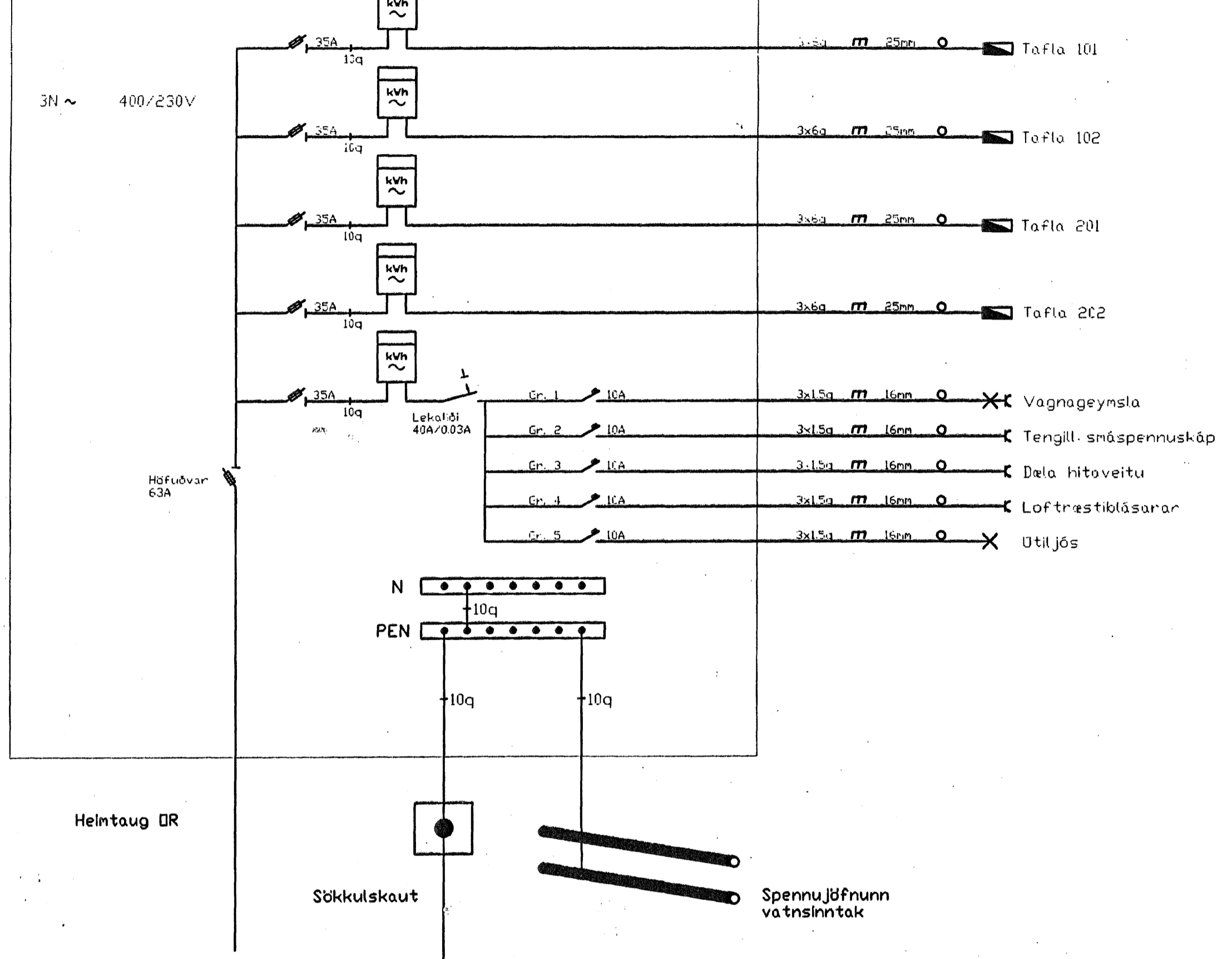
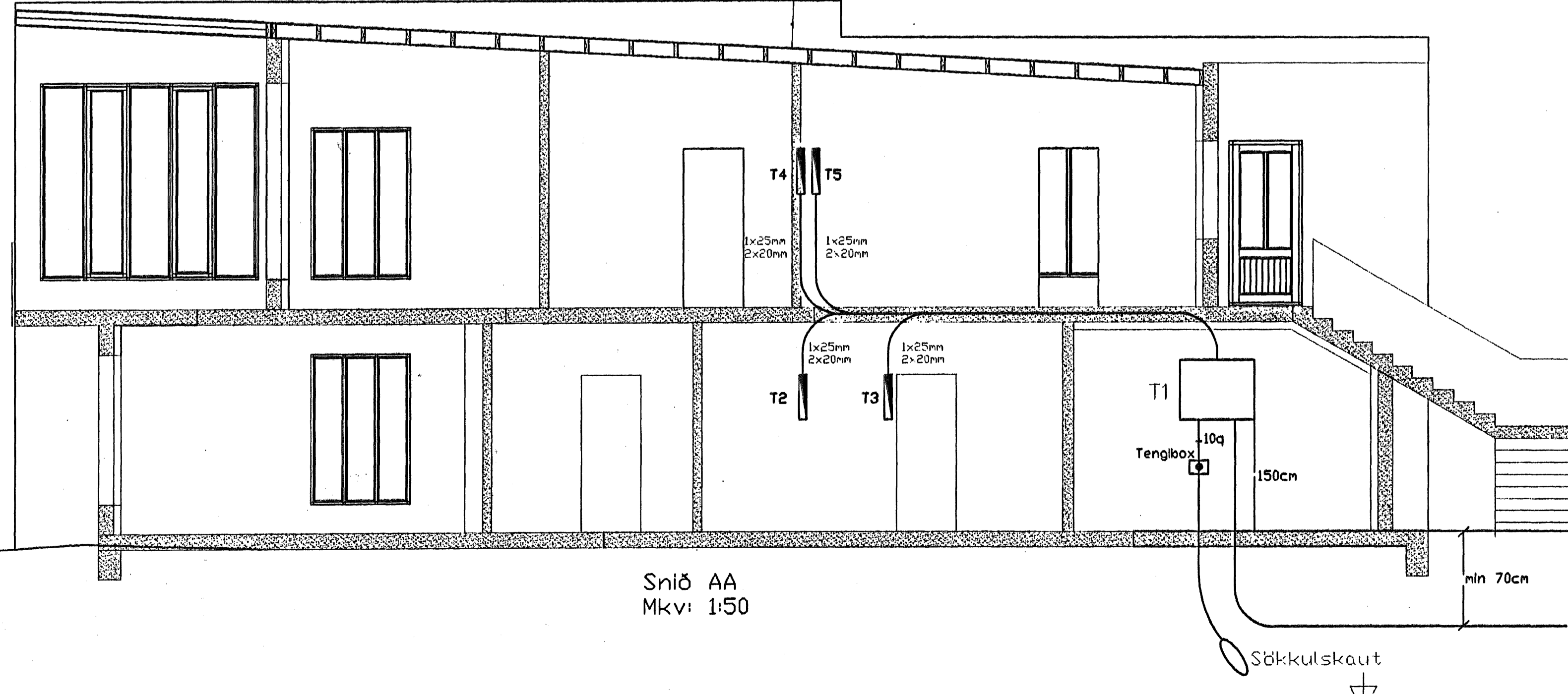
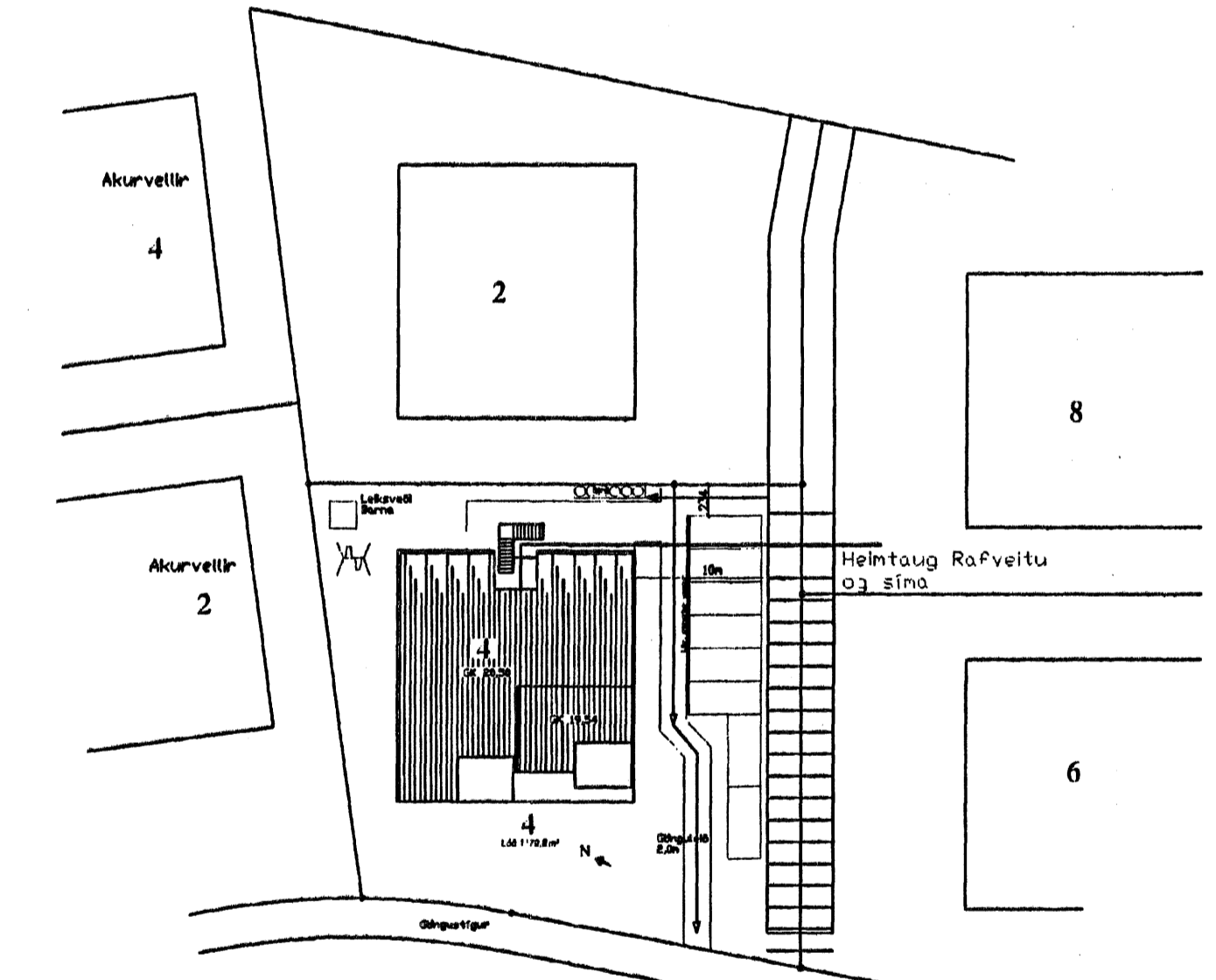

Leggjist að lóðarmörkum 1x50mm, Helmtaug R.H. 1x50mm, Sími 1x25mm, Loftnet 1x25mm, Garðlýsing

Drekavellir 4 Hafnafirði

Kjartan Sigurðsson Foldasmára 2
 kt: 260353-5009
 Rafgeisli Hamraborg 1 Kópavogi
 Sími: 5645100 Netfang: rafgeisli@istandia.is

Skýringar: Raflagnir
 Teikning: Snið, afstöðumynd, eínlinumyndir, skýringar
 Mælikvarði: 1:50
 Blað nr. 1 af 4
 Breytt: Unnið af: G.Á.K.

F.H. Hallgrímsson
 B.S. Hammar