

DAGS	NR	BREYTINGAR	SAÐP.

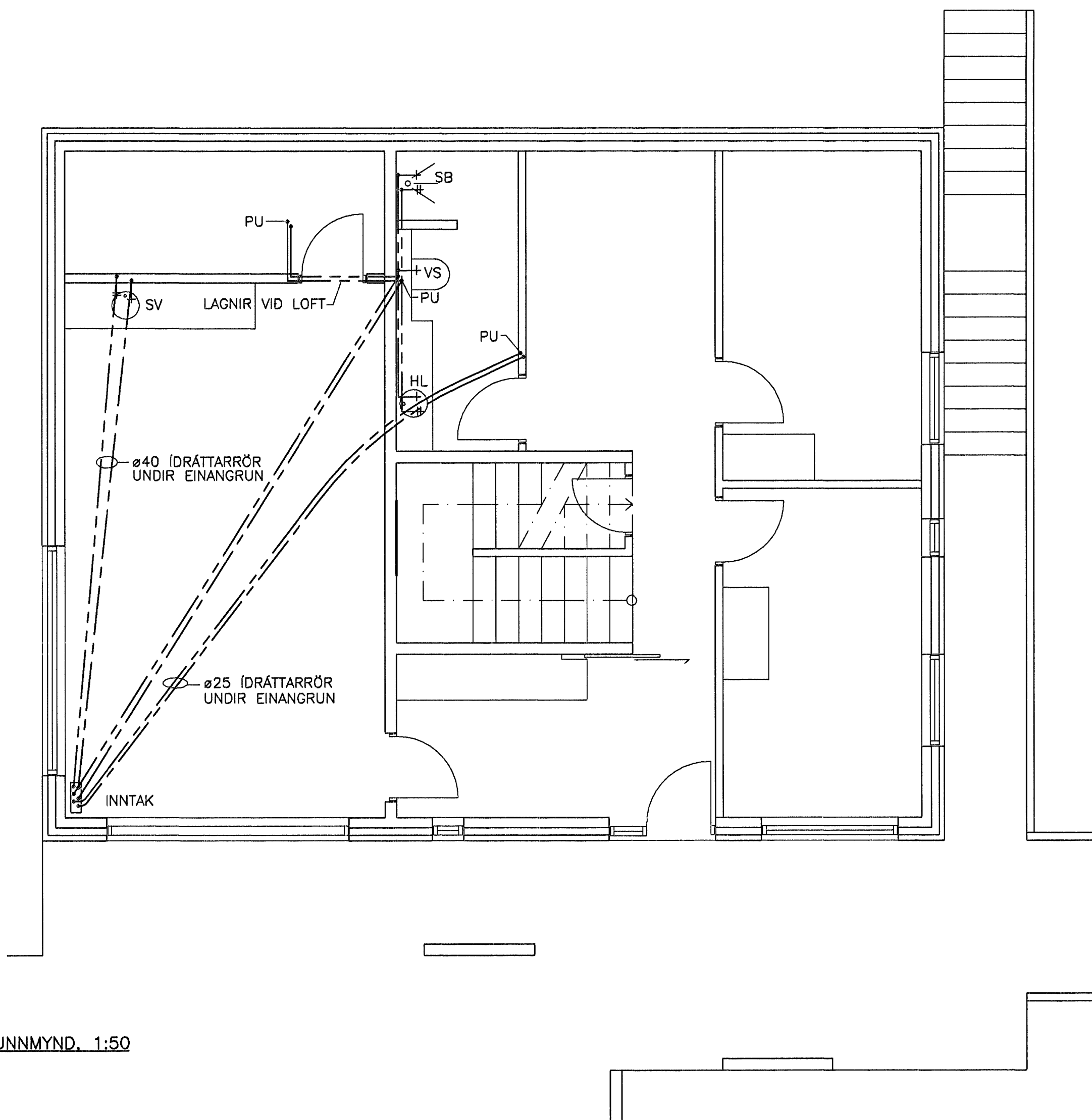

1.HÆÐ GRUNNMYND, 1:50

SKÝRINGAR:

--- HEITT NEYSLUVATN
 - - - KALT NEYSLUVATN

EV = ELDHÖSVASKUR
 HL = HANDLAUG
 BK = BADKAR
 SV = SKÓLVASKUR
 SB = STURTU BAD
 SP = SPÓLKRANI
 UB = UPPÞVOTTAVÉL
 VS = VATNSSALERNI

PU = PIPA UPP
 PN = PIPA NIDUR

NEYSLUVATNSRÖR SKULU VERA ÚR AL/PLAST RÖRUM FRÁ UNIPIPE EDA SAMBÆRILEGU. RÖRIN SKULU ÞOLA INNTAKSHITA OG VERA VOTTUD AF Rb TENGISTYKKI SKULU VERA ÚR AFSINKUNARÞOLNU MESSING OG HÆFA RÖRUM

ÞIL MILLU FESTINGA LÁRÉTTRA LEIÐSNA SKAL VERA SAMKV. FORSKRIFT FRAMLEIÐANDA RÖRANNA EN ÞÓ MEST 1,2 - 1,5M MILLIBILI. SJÁ TÖFLU FRAMLEIÐANDA

NOTA MÁ ÁDRAGSEINANGRUN Í MILLVEGGJUM SKAL EINANGRA MED GLERULLARHÖLKUM. ÞYKKT EINANGRUNAR SKAL VERA SEM HÉR SEGIR:

- 10 - 20mm (3/8" - 3/4") RÖR: 20mm
- 25 - 40mm (1" - 1 1/2") RÖR: 30mm
- 50 - 100mm (2" - 4") RÖR: 40mm

LEIÐSLUR FYRIR HEITT- OG KALT VATN SKAL VEFJA MED PLASTI UTAN UM EINANGRUN.

SÝNILEGAR LEIÐSLUR NÆST TÖPPUNARSTAD SKULU VERA ÖEINANGRADAR.

KERFID SKAL PRÓFA EFTIR LEIÐBEININGUM FRAMLEIÐANDA RÖRA. EF BER Á MILLI LEIÐBEININGA FRAMLEIÐANAD OG EFTIRFARANDI LÝSINGAR, SKAL FARA EFTIR LEIÐBEININGUM FRAMLEIÐANDA. KERFID SKAL PRÓFA MED STIGPRÓFUN.

1. FORPRÓFUN: SETJA SKAL 15 BARA ÞRÝSTING Á KERFID. BETA SKAL ÞRÝSTINGI Á KERFID NÆSTU 30 MÍNÚTUR. Á 10 MÍNÚTU FRESTI. EFTIR ÞAD SKAL ÞRÝSTINGUR STANDA Í 30 MÍNÚTUR OG MÁ ÞÁ EKKI FALLA MEIRA EN 0,6 BÖR. ADALPRÓF SKAL FRAMKVEMA STRAX EFTIR FORPRÓFUN. ÞRÝSTINGUR ER LÁTIN STANDA NÆSTU 2 TÍMA OG MÁ ÞÁ EKKI FALLA MEIRA EN 0,2 BÖR. SKRASETJA SKAL NIDURSTÖÐUR.

ALLT EFNI OG FRÁGANSUR KERFISINS SÉ Í SAMRÆMI VID ÁKVÆÐI ÍST 67 OG GILDANDI REGLUGERDIR

ALLT EFNI SKAL HAFNA LAGNAEFNISVOTTUN

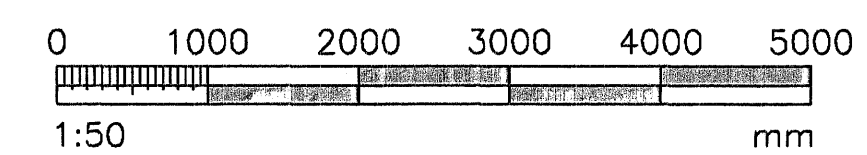

SKÓGARÁS 20 HAFNARFIRÐI		VERGJÖR: 07.32	DAGS: 12.06.07
NEYSLUVATNSKERFI: 1.HÆÐ GRUNNMYND SKÝRINGAR		VERGJÖR: Jón Guðmundsson 280255-4329	SEYSHLEIÐ: 411
FRUMGÓTGAFA	1:50	411	

Samþykkt þann
 03 JULI 2007
 Byggingufulltrúinn í Hafnarfirði
 F.h. Sigurbjartur Halldórsson