

Grunnlagnir 1:50

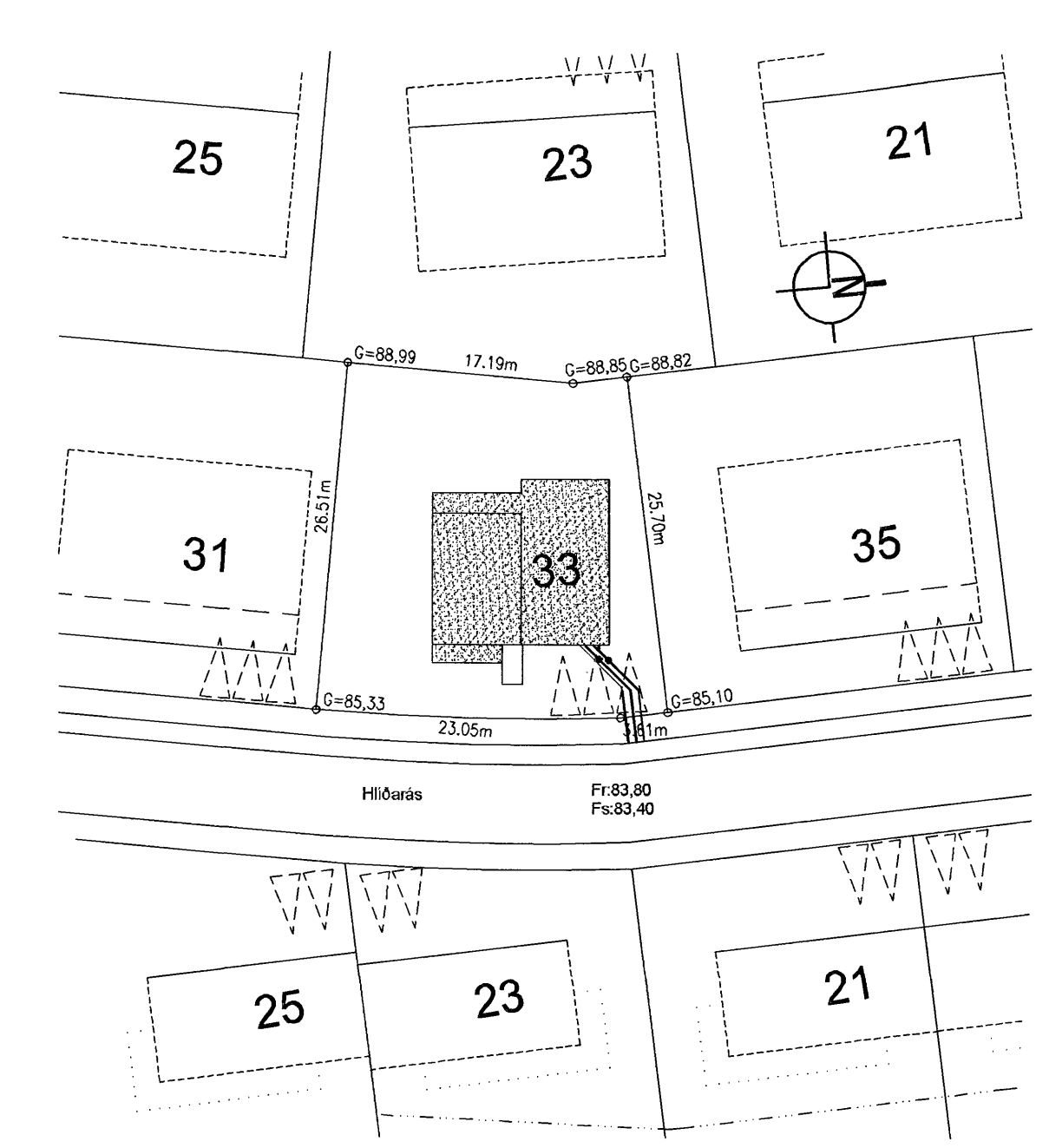

Afstöðumynd 1:500

- Tákn fyrir lagdir**
- Skolplögn
 - Regnvatnslögn
 - Jarðvatnslögn
 - Jarðvatns+Regnvatnslögn
 - Neysluvatn
 - Bakrennsli Hitaveitu

- VS Vatnssalerni
- HL Handlaug
- BK Baðkar
- SB Steypibað
- EV Eldúsvaskur
- pV Þvottavél
- SV Skolvascur
- GNF Gegnumstreymisniðurfali
- NF Niðurfali
- FP Fallþipa
- pN Þakniðurfali

Samykkkt þann
18 JULI 2007
Byggingfulltrúinn í Hafnarfirði
F.h. Sigurbjartur Haldrupsson

Skýringar
Fráveitilagdir undir botnplötu og utan með húsi skulu vera úr PVC.
Grafa skal fyrir lögnum í fullþjappað fyllingaeðni. Undir og umhverfis rörin skal vera minnst 150 mm sandlag. Lagdir skulu liggja á þelgunum ekki á múffum. Skeyta skal rör með þar til gerðum þéttihringjum. Þess skal gætt að rör geti þanist eðlilega.

aðalhönnuður
Kári Eiríksson - Arkitekt F&I - kt: 070365-4059

Utgáfa	Breyting	Dagsetning	Hannað
Sveinbjörn Hinriksson Byggingatæknifræðingur Kl. 160651-2529 Síkluögútu 9 Hafnarfirði Sími: 555-4008, 861-9951 Netfang: svennih@internet.is		Staður Hlíðarás 33 Hafnarfirði Skýring Grunnlagnir	
Hannað / Teiknað <i>[Signature]</i>	Kvarði 1:50 1:500	Dagsetning 10. 7. 07	Verkr. 16-07 Teikn.nr. 2-01