

1. MERKINGAR

- BR ..... merkir BRUNNUR
- GN ..... GÖLFNIDURFALL
- DN ..... ÞAKNIDURFALL
- EV ..... ELDHÚSVASKUR
- SV ..... SKOLVASKUR
- DV ..... ÞVOTTAVÉL
- UV ..... UPPÞVOTTAVÉL
- HL ..... HANLAUG
- BK ..... ÞAKKER
- SB ..... STEYPIBAD
- VS ..... VATNSSALERNI
- GH ..... GÖLFFSTÚTUR FYRIR TENINGU
- HR ..... HREINSLÖK
- F ..... FALLPIPA
- SS ..... KRANI MED SLÖNGUSTÚT
- TK ..... TÆMINGARKRANI
- NF ..... NIDURFALL MED SANDFANGI
- UK ..... ÚTIKRANI
- SKOLPLOGN
- POKKUD REGNVATNSLÖGN
- HÁLFPOKKUD REGNVATNSLÖGN
- JARÐVATNSLÖGN
- KALDAVATNSHEIMMÆÐ
- KALT NEYSLUVATN
- HEITT NEYSLUVATN
- RENNILOKI
- LOFTPÚDI ø25mm L= 30cm
- BAKRENNSLI HITALAGNA
- FRAMRENNSLI HITALAGNA

↑ GÖT LOFTRÁS YFIR ÞAK

LEGA LAGNA

- PU ..... merkir PIPA FER UPP
- PN ..... PIPA FER NIÐUR
- VG ..... PIPA VID GÖLF
- VL ..... PIPA UNDIR LOFT

2. FRÆRENNSLISLAGNIR

Í GRUNNI

UTAN HÚSS, FRÁ BRUNNUM OG Í GÖTULÖGN: PEH RÖR MED GÚMMÍHRINGJUM UNDIR HÚSI AD ÖÐRU LEYTI: PLASTPIPUR ÚR STÍFU PVC (RAUBAR PÍPURI) PAKKABAR MED GÚMMÍHRINGJUM YFIR ALLAR JARÐVATNSLAGNIR SKAL SETJA DRENMÖL NR. 1. INNTAK LAGNA SAMKVÆMT LEIBBEINGUM ÖR. MINNSTA HÆÐ NIÐUR Á INNTAKSLEIÐSLU KALDAVATNS ER 13m

OFAN BOTNPLÖTU

LAGNIR SÉU ÚR VIDURKENNDU PLASTI TIL NOTKUNAR INNAHÚSS (T.D. POLYPROPYLENI). FESTINGAR Á FALLPIPUM SKULU VERA VID HVERJA GÖLFPLOTU OG TVÆR Á MILLI PLATNA. EITT ÞENSULSTYKKI SKAL VERA Á HVERRI HÆÐ. EF SAMSEYTI ERU SÖÐIN SAHAN, ANNARS ER MEGLEGT AD DRAGA RÖR TIL Í MUFFUM. T.D. 10 mm TIL AD TAKA UPP ÞENSLUNA. EITT HREINSLÖK SKAL VERA Á HVERRI FALLPIPU. LÖÐRÉTTAR FALLPIPUR SKAL EINANGRA MED 25 mm GLERULLARHÖLKUM EDA SAMBÆRILEGU OG VEFJA MED SÍSLAPPA EDA PLASTDÚK.

3. VATNSLAGNIR

HEIMÐARPIPURFYRIR KALT VATN SÉU ÚR PLASTI, PEH ALLAR NEYSLUVATNSPIPUR INNAHÚSS SKULU VERA ÚR RYDFRÍU STÁLI PÍPUR OG TENGISTYKKI SKULU GERÐAR FYRIR KLÆMMUTENGI, HANNESMANN PRESSFITTINGS-SYSTEM EDA SAMBÆRILEGT. EFNISGÆÐI RÖRA STÁL BS 316 S 16.

EINANGRA SKAL PÍPUR ME? 20 mm GLERULLARHÖLKUM (EDA SAMBÆRILEGU) OG VEFJA SÍÐAN MED PLASTDÚK PÍPUR Í VEGGJUM SKULU LIGGJA MINNST 100 mm YFIR GÖLFPLOTU. ÖLL MÁL Á PÍPUM ERU GEFIN UPP Í mm OG ERU ÞAD INNAHMÁL ÞEIRRA. ALLAR TENINGAR VID HREINLÆTISTÆKI ERU 15 mm

4. HITALAGNIR

HITAKERFI MÍÐAST VID EINANGRUN SKV. BYGGINGARREGLUGERÐ OG TVÖFALT GLER Í ÖLLUM ÖLUGGUM. PÍPUR Í HITALÖGN (FRÁ GRUND AD TENGISTU HITALAGNA) ERU AL-PLEX SAMKV. DIN 16883. LEGGJAST Í FÖÐURRÖRUM AF VIDURKENDRI GERÐ.

GÖLFHITALAGNIR ERU 18X2mm REHAU RAUTRM PLASTLAGNIR (EDA SAMBÆRIL) OG ERU ÞÆR LAGÐAR Í ÁSTEYPUAG OFAN Á PLÖTU EINS OG SÝNT ER Á GRUNNMYND. FARA SKAL EFTIR LEIBBEINGUM FRAMLEIBANDA VARDANDI MEDHÖNDLUN RÖRANNA. HVER LAGNASLAUFA ER SJÁLSTÆÐUR HITAGJAFI OG SÉ HÚN HEIL OG ÓSAMSETT. GÖLFHITAKERFID ER LOKAÐ KERFI MED HRINGRÁSADÆLU OG HITASTÝRÐUM LOKA. VATNSHITASKYJARI FYRIR LOKA ER STAÐSETTUR Í FRAMRÁS GÖLFHITAKERFIS OG TRYGGIR AD VATNIÐ FARI EKKI OF HEITT INNÁ SLAUFURNAR (STILLA SKAL LOKANN Á 40°C) RENNSLI INNÁ HVERJA SLAUFU ER STÝRT MED SJÁLVIKURUM HITANEMUM.

SETJA SKAL HLÍÐARHÖLKA UTAN UM RÖR, ÞAR SEM ÞAU FARA Í GEGNUM VEGGI OG TENGJAST KISTUM.

ALLT EFINI OG FRÁGANGUR SÉ SAMKV. ÍSL 67 OG GILDANDI REGLUGERÐUM. ALLT EFINI SÉ VOTTAD (HAFI LAGNAEFNISVOTTUN)

SKÝRINGAR

- 1 RENNILOKI
- 2 SÍA
- 3 HITAMÆLIR
- 4 ÞRYSTIMÆLIR
- 5 VATNSMÆLIR/RENNISLISMÆLIR
- 6 ÞRYSTIJAFNARI DANFOSS, AVD DA 25mm
- 7 SLAUFULOKI DANFOSS AVD RA 25mm
- 8 EINSTREYMILOKI
- 9 ÖRYGGISLOKI 6x9g/sm2
- 10 TÆMINGARLOKI
- 11 STÚTUR VEGNA SMJÖBRÆÐSLU
- 12 HITASTÝRÐUR LOKI AVTB 15mm. HITASVIÐ 20-60°C

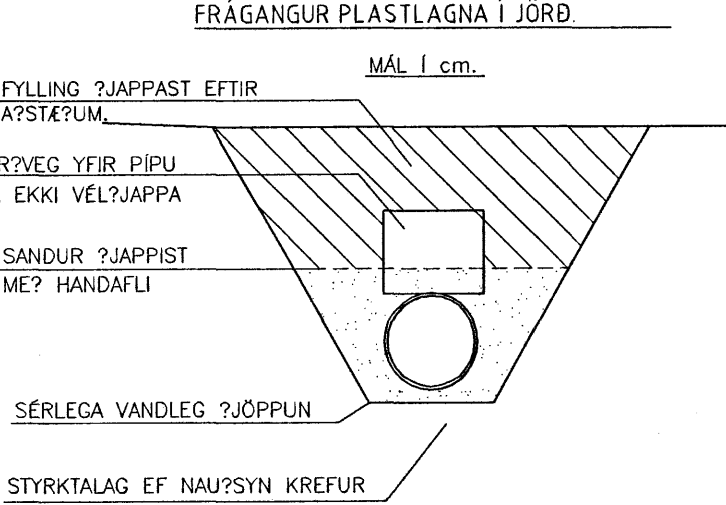
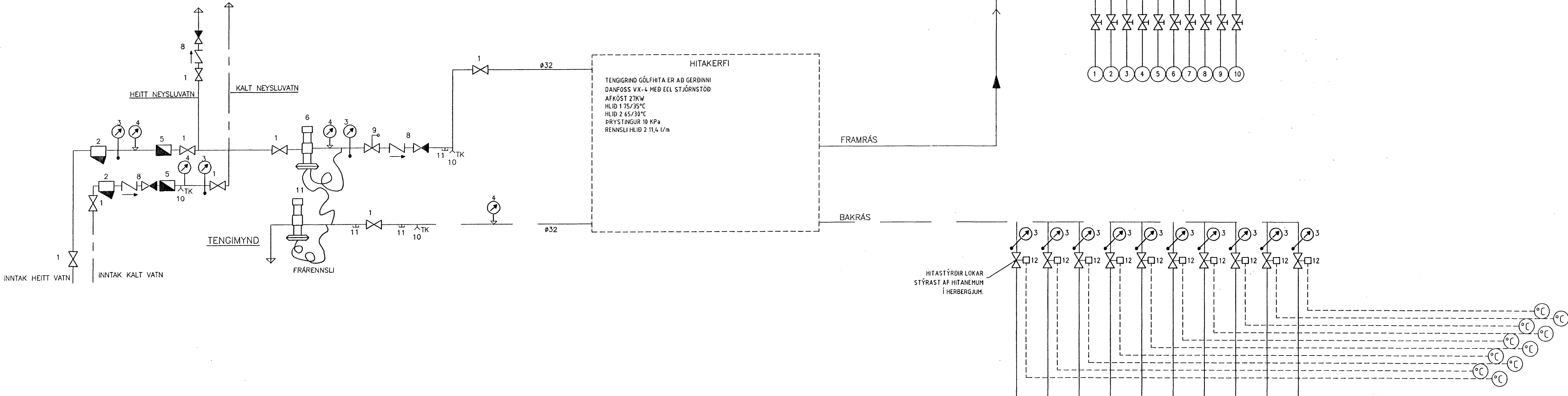
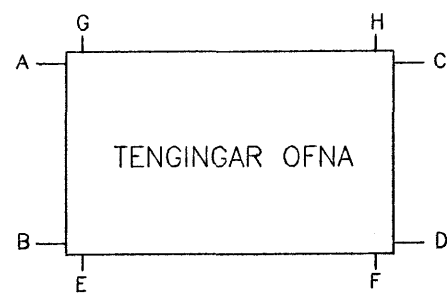

Samþykkt þann 18 JULI 2007  
Bygginguilltrúnni í Hafnarfröð E. h. Sigurbjartur Halldórsson

Tilvísun: Heiti teikningar:

X			
8			
7			
6			
5			
4			
3			
2			

1 23.2.07 V.J. V.J. BÆTT VID GÖLFLOGNUM  
Br. Dags.: Af. Sam. Breyting:

Vignir Jónsson Byggingatæknifræðingur  
Skipasundi 47 104-Reykjavík  
Sími: 564-0224  
e-mail: vignir1@solark.is

HLÍÐARÁS 47  
HAFNAFJÖRÐUR  
LAGNIR  
SKÝRINGARBLAÐ

Skjalnúmer	002	Bláskjal		Bláskjal	
Skjalnúmer	0021				P1
Dagur	V.J.	Dagur	V.J.	Dagur	V.J.
Dagur	18.12.2006	Dagur		Dagur	Vignir Jónsson
Skjalnúmer	020561-4759				