

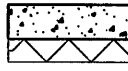
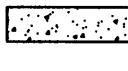
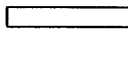

GRUNNMYND 2. HÆÐAR

- Rýmishelti:
- 2.01 - HoU/Gangur
 - 2.02 - Sjóhvarfshol
 - 2.03 - Herb.
 - 2.04 - Baðherb.
 - 2.05 - Próffahús
 - 2.06 - Hljóðherb.
 - 2.07 - Herb.
 - 2.08 - Herb.

SKÝRINGAR:

-  Steyptur útvægur, einangraður með t.d. 100 mm polystyren einangrun og hefðbundinni múrhúðun.
-  Steyptur innvegur
-  Hefðbundinn innvegur t.d. 70 mm grind c/c 600 mm, klædd 2x13 mm gífsi/einangrun.
-  Léttur veggur sem verður fyrir vatnsáraun. Klæddur t.d. rakavörðu gífsi.

Samþykkt þann
20 JULI 2007

Byggingufulltrúinn í Hafnarfirði
F.h. Sigurbjartur Hallgrímsson

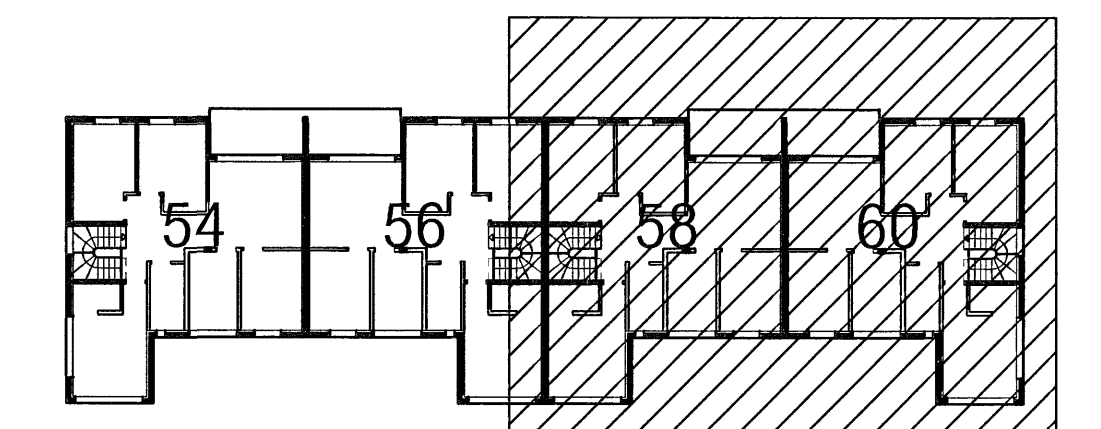

LYKILMYND

VEKTOR -hönnun og ráðgjöf - Akralind 6, 201 Kópavogi.		Jón Hrafn Hlööversson byggingafræðingur hl. 200862-6519 sími: 554-6690 fax: 554-6669		DREKAVELLIR 54 - 60; Hafnarfirði SÉRTEIKNINGAR - 50 HLUTI Grunnmynd 2. hæðar - HÚS 58 & 60				
Tekn. nr. Samþykkt	Tívisun & teikningu	Br. Dags.	Hinnad JHH	Teknad BH	Dagssetning 16.07.2007	Verk nr. A-06-12-65	Málkvarði 1:50	Tekn. nr. S-004