

GRUNNMYND 1. HÆÐAR

Rýmishætti:

- 1.01 - Anddyri
- 1.02 - Snyrtling
- 1.03 - Stofa
- 1.04 - Borðstofa
- 1.05 - Stigi
- 1.06 - Hol/Gangur
- 1.07 - Eldhús
- 1.08 - Bláskúr

SKÝRINGAR:

- Steypur úrveggur, einagraður með t.d. 100 mm polystyren einangrun og hefðbundinni múrhúðun.
- Steypur innveggur
- Hefðbundinn innveggur t.d. 70 mm grind c/c 600 mm, klædd 2x13 mm gífsi /einangrun.
- Létur veggur sem verður fyrir vatnsráun. Klæddur t.d. rakavörðu gífsi.

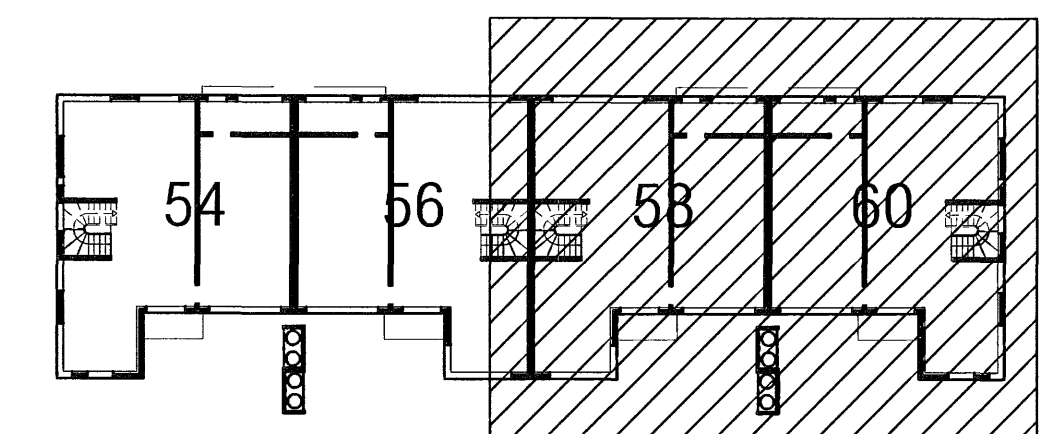

LYKILMYND

Samþykkt þann  
20 JULI 2007  
Byggingfulltrúinn í Hafnarfirði  
F.h. Sigurbjartur Halldórsson

<b>VEKTOR</b> - hönnun og ráðgjöf - Akralind 6, 201 Kópavogi.		Jón Hrafn Höðverson byggingafræðingur V. 2006826519 Sími: 554-6650 fax: 554-6658		DREKAVELLIR 54 - 60; Hafnarfirði SÉRTEIKNINGAR - 50 HLUZI Grunnmynd 1. hæðar - HÚS 58 & 60	
Teikn. nr.	Tilvísan á teikningu	Br.	Dags.	Hannað	Teiknað
Samþykkt				JHH	BH
Dagsetning	Verk nr.	Mælikerfi	Teikn. nr.		
16.07.2007	A-06-12-65	1:50	S-002		