

GRUNNMYND 1. HÆÐAR

- Rýmishætti:**
- 1.01 - Anddyri
  - 1.02 - snyrting
  - 1.03 - Stofa
  - 1.04 - Borðstofa
  - 1.05 - Stigi
  - 1.06 - Hol/Gangur
  - 1.07 - Eldhús
  - 1.08 - Blískúr

**SKÝRINGAR:**

- Steypur útveggur, einangraður með t.d. 100 mm polystyren einangrun og hefðbundinni múrhúðun.
- Steypur innveggur
- Hefðbundinn innveggur t.d. 70 mm grind c/c 600 mm, klædd 2x13 mm glísi /einangrun.
- Léttur veggur sem verður fyrir vatnsáraun. Klæddur t.d. rakavörðu glísi.

**Samþykkt þann**  
**20 JULI 2007**  
 Byggingufulltrúinn í Hafnarfirði  
 F.Þ. Sigurbjartur Halldórsson

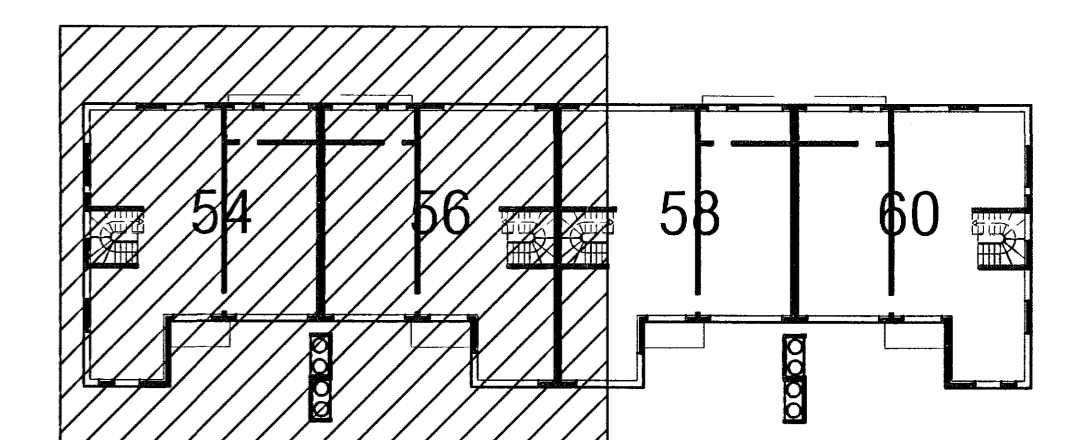

LYKILMYND

<b>VEKTOR</b> - hönnun og ráðgjöf - Akralind 6, 201 Kópavogur.		Jón Hrafn Hlökkverson byggingarfræðingur Vt. 202062.6519 Sími: 554-6650 Fax: 554-6669		DREKAVELLIR 54 - 60; Hafnarfirði SÉRTEIKNINGAR - 50 HLUTI Grunnmynd 1. hæðar - HÚS 54 & 56	
Teikn. nr.	Tilvísan á teikningu	Br.	Dags.	Hamab	Teiknað
Samþykkt				Dagsetning	Verk nr.
				16.07.2007	A-06-12-65
				Mælikvarði	Teikn. nr.
				1:50	S-001