

Almennt:

Öll mál skulu staðfest skv. aðalteikningum. Ef eitthvert misræmi er skulu aðalteikningar vera ráðandi, þó þer að láta hönnuði vita af misræmi. Öll mál eru í millimetrum, nema annað komi fram.

Skýringar - Steinsteypa og bendistál

Styrkleikaflokkar efnis:

Steypa: C25/30-22-S3-2b. Svalir: C30/37-20-S2-2b
Bendistál: B500C

Við öll op komi 2 K12 er gangi 600 mm nema annað komi fram á teikningum. Ef um er að ræða K16, gangi þau 800 mm út fyrir brúnir ops eða niður í sökkul.

Steypuhula á bendistál í veggjum: 20 mm, nema annað komi fram.

Samþykkt þann
13 JULI 2007

Byggingfulltrúinn í Hafnarfirði:
F.h. Sigurbjartur Halldórsson

Samr. *Ólafur Finns 210222-4040*

B			
A	Bending svala, súla undir svölum	29-5-07	
Br:	Hverju breytt:	Dags:	Kvittun:
Furuás 34	220 Hafnafjörður	Teikn nr:	208
Burðarvirki	Steyptar plötur	Frumstírd:	A2
Dags:	24.01.2007	Skv:	1:50/10
Samf:	<i>[Signature]</i>	V.nr:	06 100
		Hann:	GÞS
		Teikn:	GÞS

VGS
VERKFRÆÐISTOFA
GUÐJÓNS P. SIGFÚSSONAR EHF.
AUSTURVEGI 42, 2.HÆÐ,
800 SELFOSSI
S: 482 2805, F: 482 3818

A
SNIÐ
1:10

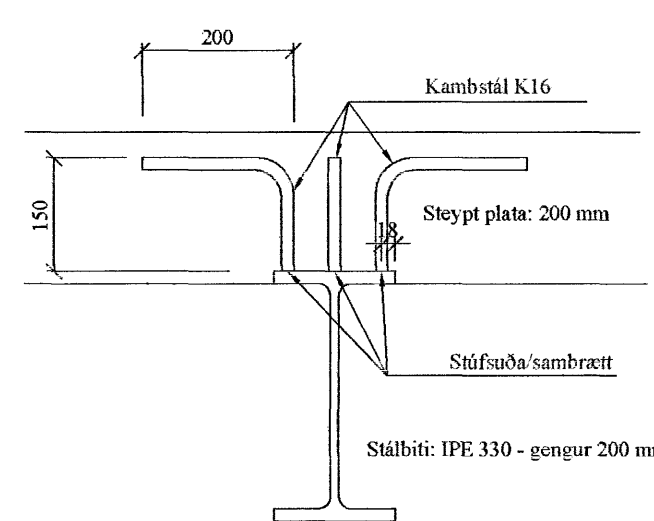

SNIÐ SÚLA UNDIR SVÖLUM
1:10

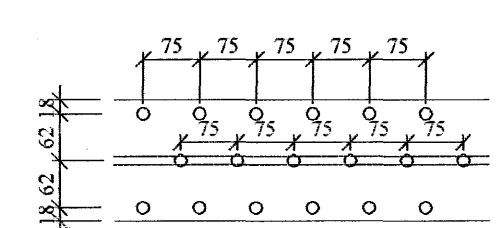

Grunnmynd

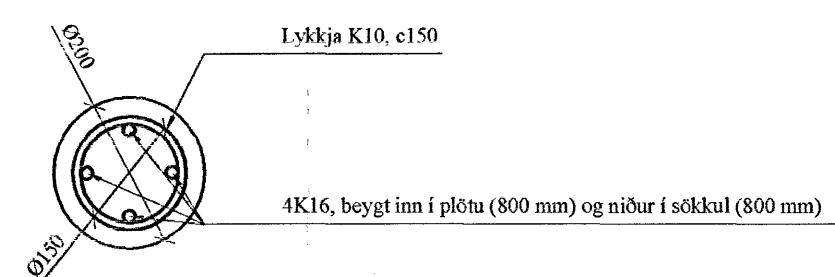

4K16, beygt inn í plötu (800 mm) og niður í sökkul (800 mm)