

sorp
gas

K=25.90

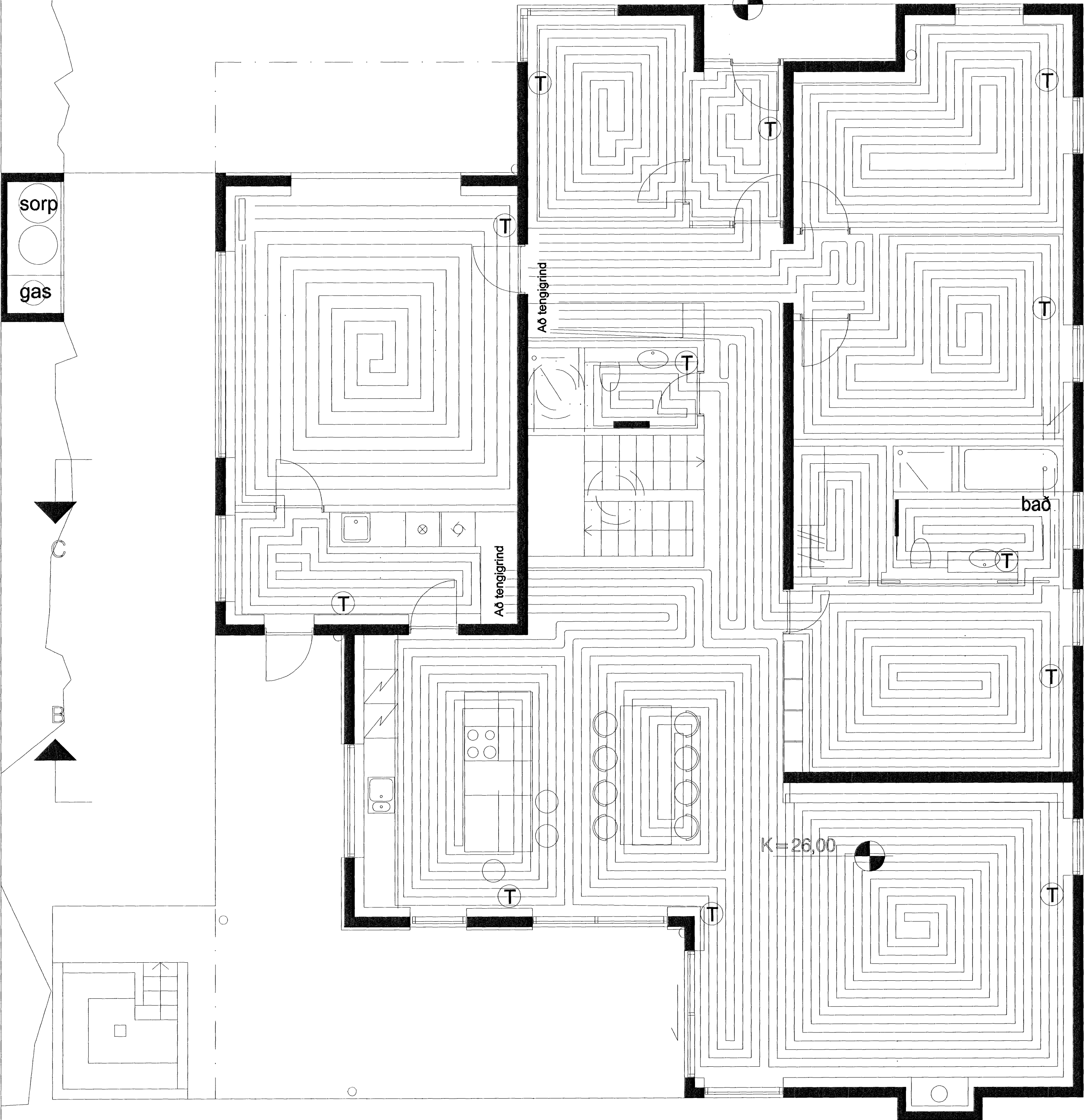

Útveggur á neðri hæð

bað

Að tengigrind

Að tengigrind

K=26,00

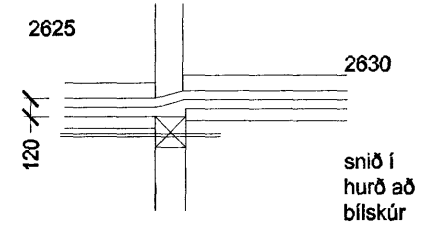

Samþykkt þann
13 JULI 2007
Byggingufulltrúinn í Hafnarfirði
F.h.Sigurbjartur Halldórsson

Skýringar.
Slöngur eru álþex 20x2.0 mm með súrefniskápu t.d. gerð Rehau eða Valsir Mixal Bil á milli slangna 150 mm en 225 mm í blískúr og skal þeim fest á þar til gerðar festingar (einangrunardúk).
Dýpt á lagnir er 40-50 mm. Allur stýribúnaður er að gerðinni Danfoss. Deiligrind Danfoss Manifold CFD er 1¼" á fram og bakrás með 12 tengistútum. Á framrás er stilliloki en á bakrás er hitastýrðir lokar ABNR-NC
Í hverju svæði er þráðlaus hitanemi CFR (merkt T) ca. 1.5 m yfir gólf sem vinnur saman með stjórnúnaði CFM og CFS sem er staðsett í deiligrind.
Allur frágangur skal gerður í fullu samræmi við leiðbeiningar framleiðanda.
Sjá einnig Rb blað Rb.(53).010

lódarmörk

Verk. 643 - 22 Hafnavellir 2, Hafnarfirði

Guðmundur Gunnarsson
byggingaverkfræðingur
Langagerði 15
108 Reykjavík
sími/fax 5888786
GSM 846 1932
kt. 010754-5939
netfang noinoi@simnet.is

Teikning: Gólfhiti á efri hæð

Mál: 1:50
Dags: 08.10.2006

Antan
Karl M Karl