

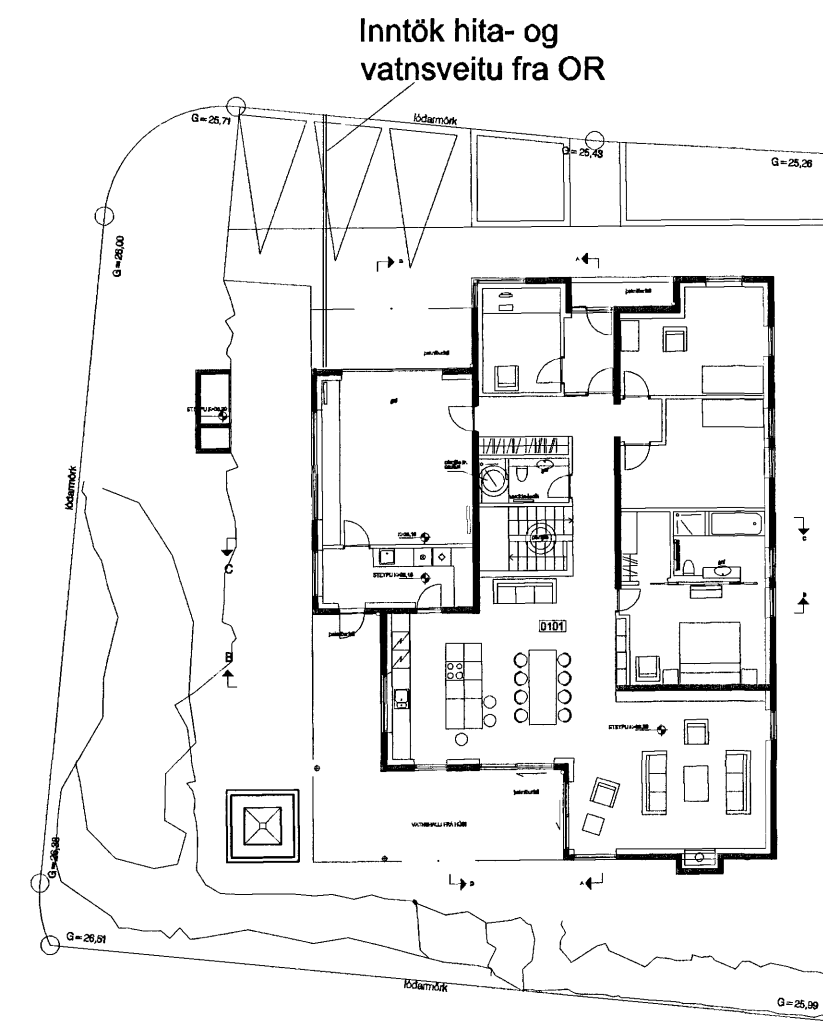

Grunnmynd neðri hæðar 1:50



Afstöðumynd 1:500

**Skýringar.**  
 Allar lagnir eru 20x2 mm álpex í hlífðarrörum t.d. Henco og skal leggja þær að tilheyrandi tengidósum í vegg þaðan sem tengt er í hvert tæki. Lagnir fyrir kalt vatn skal haft undir einangrun gólfplötu. Allur búnaður og tengistykki skulu koma frá framleiðanda röranna og skal, ásamt rörunum, vera vottaður af Rb eða sambærilegum aðila.  
 Leggja skal 50 mm PEH hlífðarrör fyrir gaslögn undir plötu og draga í það viðurkennda koparlögn. Allur frágangur á gaslögn skal vera í samræmi við leiðbeiningar Brunamálastofnunar *Uppsetning á F-gas búnaði fyrir heimili* frá okt. 1993.

 Samþykkt þann  
 13 JULI 2007

Byggingulltrúinn í Hafnarfirði  
 F.h.Sigurbjartur Halldórsson

Verk. 643 - 25 Hafravellir 2, Hafnarfirði

**Guðmundur Gunnarsson**  
 byggingaverkfræðingur  
 Langagerði 15  
 108 Reykjavík  
 sími/fax 5888786  
 GSM 846 1932  
 kt. 010754-5939  
 neffang noinoi@simnet.is

Teikning: Neysluvatnslagnir í kjallara í kóta 23.30 og afstöðumynd

Mál: 1:50 1:500  
 Dags: 08.11.2006



