

ATH! Lagnir undir plötu skulu vera úr PEH söðnar og festar upp í plötu með 2 m millibíli. Festingar skulu vera skv. fyrirmælum framleiðanda róra.

Lykilmynd:

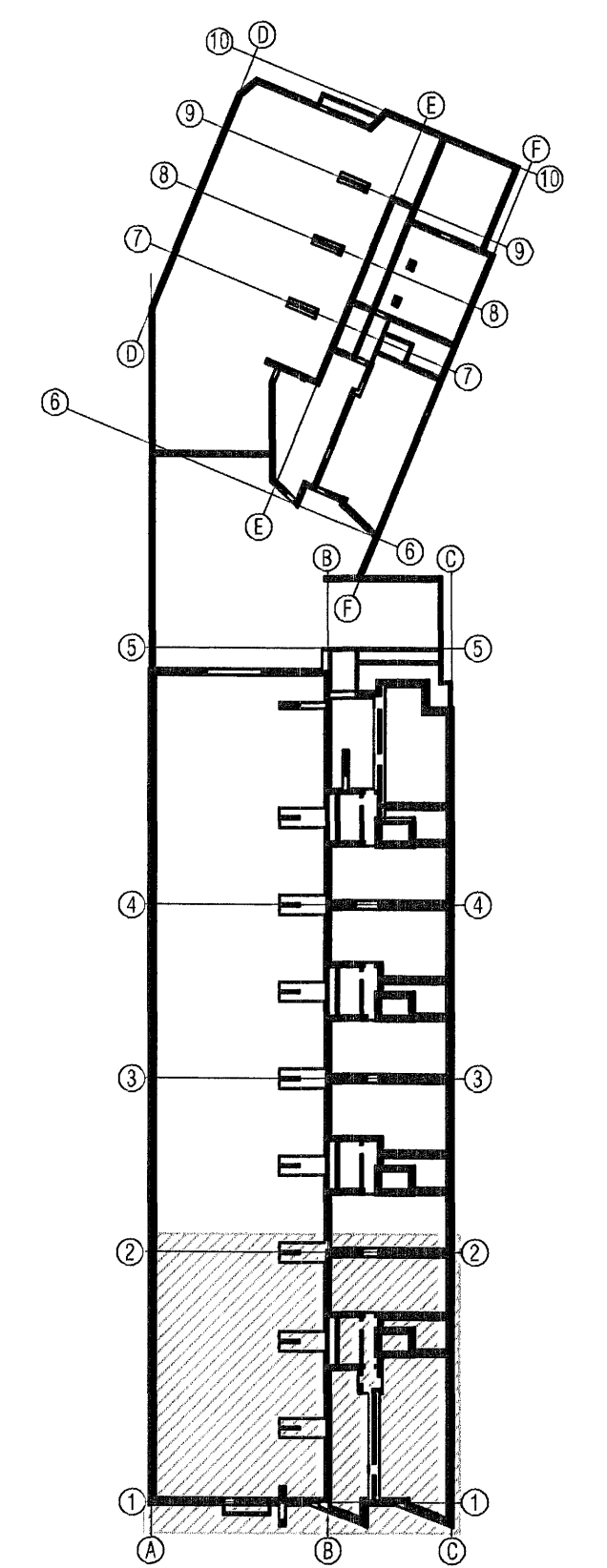

Byggingatútrúir Hafnarfjarðar  
Alfreitt Þenn  
13 JUN 2006

<b>VEKTOR</b> - hönnun og ráðgjöf - Nýbýlavegi 6, 200 Kópavogur.		Sigurður Hafsteinsson Byggingateknískur Sími: 554-6650 fax: 554-6669	NORDURBAKKI 23-25, HAFNARFIRÐI GRUNNLAGNIR GRUNNMÝND
LAGNIR UNDIR PLÖTU Í PEH	BR 1 12.04.'06	Dags.	Hamað EK Dagspönn Verk nr. Málsvæði Telkn. nr. 20.03.'06 B-05-10-41 1:50 L-03