

**Skýringar:**  
 Á teikningu B-01 eru almennar skýringar og öll lágmarks ákvæði varðandi steypu og bendistál t.d. frágangur á járnnum kringum op og brúnir og fl. Gólfkötur GK í steypuvirki þ.e. steypum plötum, eru 20 mm neðar en endanlegur kóti skv. arkitekt. Um nákvæma stærð og staðsetningu einstakra byggingahluta. Sjá nánar á sérteikningum aðalhönnuðar.  
 Göt og raufar (sjá lagnateikn.)

**Lykilmynd:**

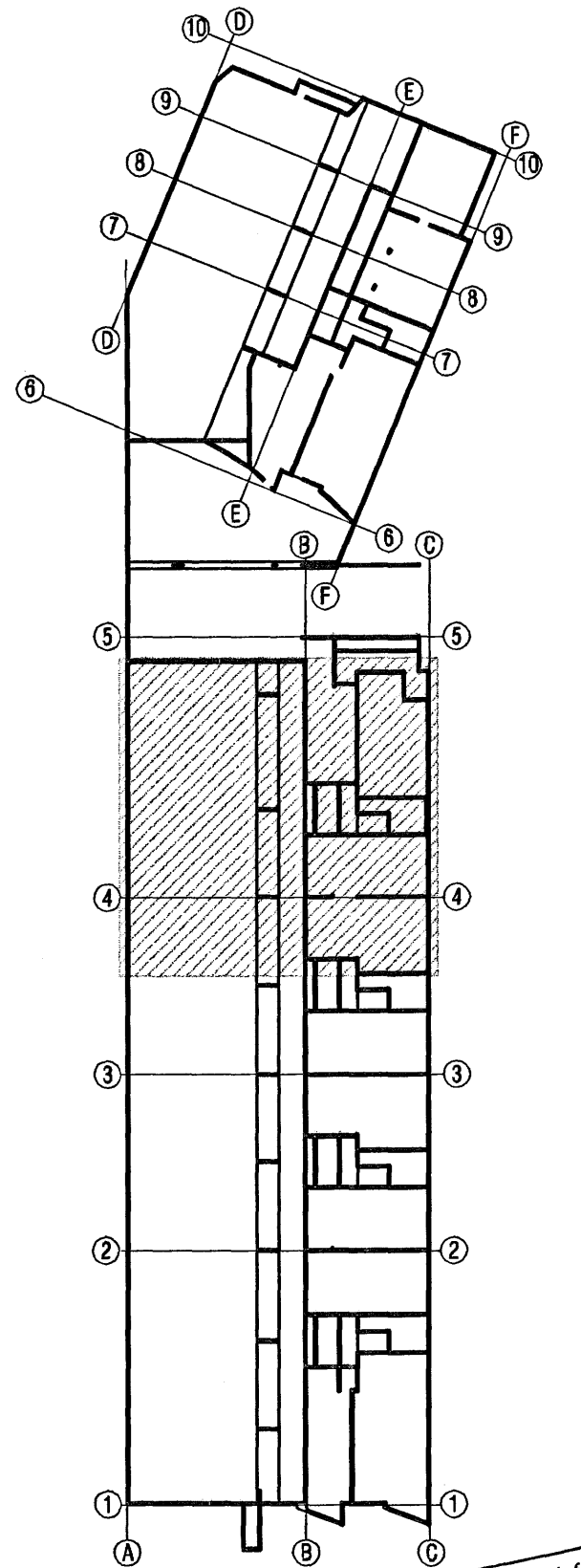

Byggingatulltrúi Hattarfrjardar  
 Alfreitt Þann  
 13 JUN 2006

<b>VEKTOR</b> - hönnun og ráðgjöf - Nýbýlavegi 6, 200 Kópavogur.		Sigurður Halsteinnsson byggingateiknifráningur f. 03389-7749 sími: 554-6600 f. 554-6668.	NORÐURBAKKI 23 og 25 PLÖTUR YFIR KJALLARA GRUNNMYND
Tölu. nr. _____ Samþykkt _____	Tíðvistun & teikning 	Br. _____ Dags. _____	Höfundur: KÁ/VS/GS Teiknað: KÁ Útgáfudagur: 11.05.06 Vorkr. nr.: B-05-10-41 Málsvæði: 1:50 Tölu. nr.: B-12