

Ásýnd vestur

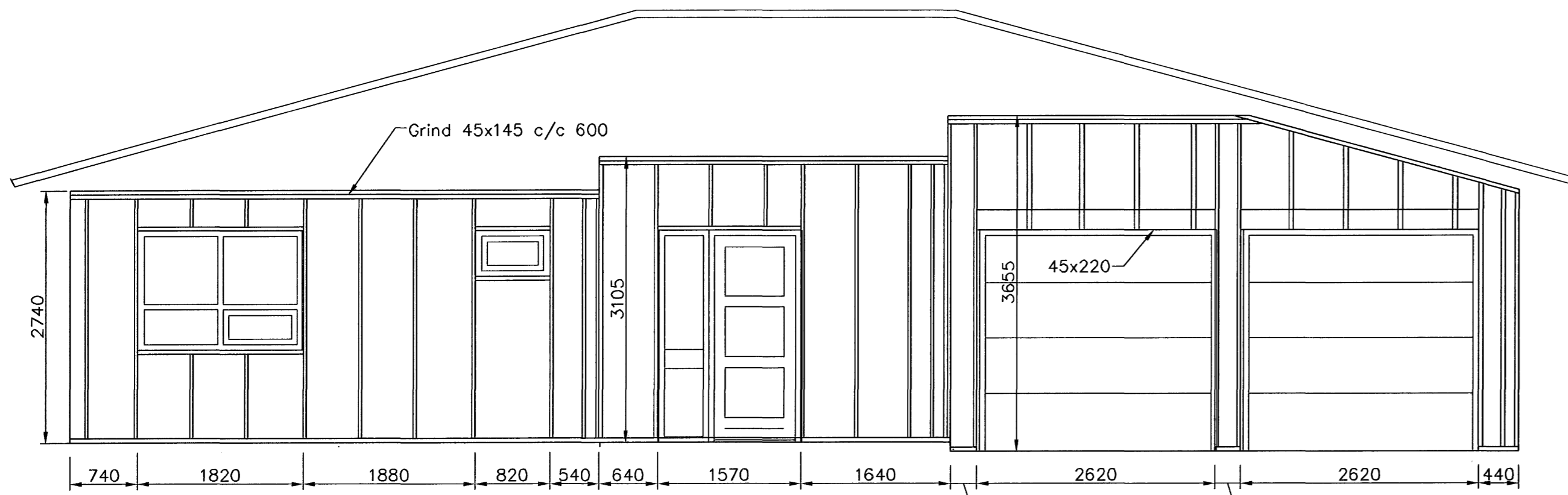

Ásýnd norður

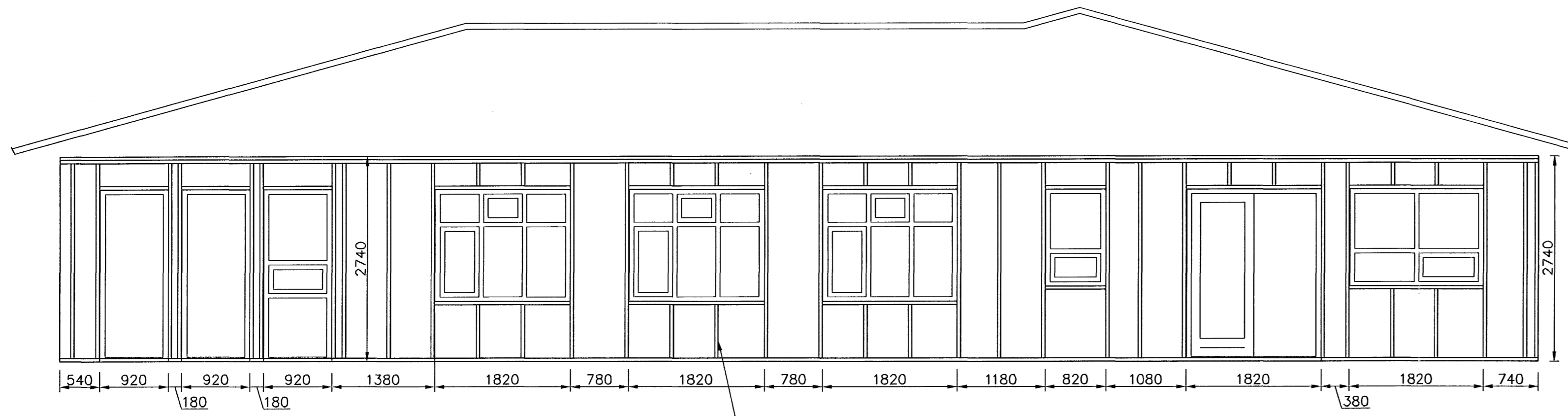

Ásýnd austur

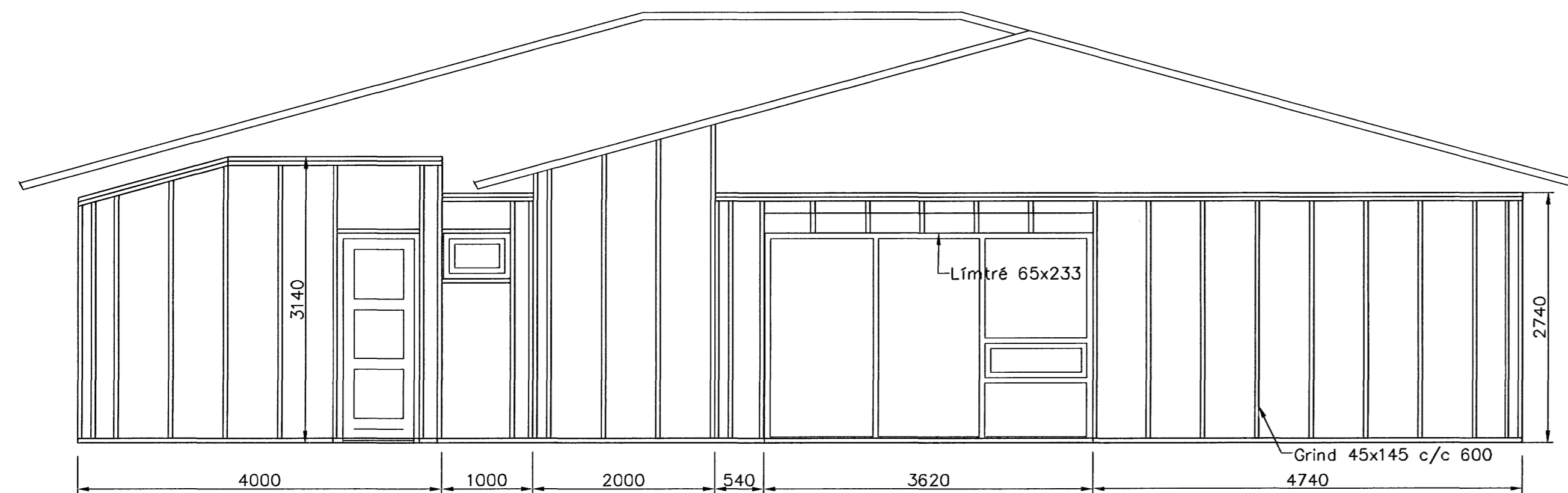

Ásýnd suður

Samþykkt þann  
03 AUG. 2007  
Byggingfulltrúinn í Hafnarfirði  
F.h. Sigurbjartur Halldórsson

**Skýringar**

**Timbur**

Allt timbur í burðarvirki skal vera styrkleikaflokkað minnst K18 samkv. ÍST-DS 413 nema annað sé tekið fram á teikningum. Timbur sem leggst að eða í steypu skal físaferja á viðurkennan hátt. Leggja skal tjörupappa milli trés og steypu.

**Festingar**

Allt stál í festingum skal vera Fe 360 og allir boltar uppfylla styrkleikaflokk 4,6 samkv. DS 412. Undir boltar sem koma að tré skal setja skinnur sem eru breidd = 3 x þvermál bolta  
Þykkt = 0,3 x þvermál bolta

**Stál**

Allt stál í burðarvirki skal vera Fe 360 samkv. ÍST- DS 412 nema annað sé tekið fram á teikningum. Allt stál innanhús skal grunna með ryðvarnarmálningu. Allt stál utanhús skal heitgalvanhúða.

Útgáfa	Breyting	Dagsetning	Hannað
Sveinbjörn Hinriksson Byggingatæknifræðingur Kt. 160851-2829 Brúkaugúta 8 Hafnarfirði Sími: 555-4008, 661-6651 Netfang: svennis@internet.is		Staður Glitvellir 52 Hafnarfirði	
Hannað / Teknað <i>[Signature]</i>		Skýring Ásýnd	
Kvarð 1:50	Dagsetning 31.7.07	Verkr. 01-07	Teikn.nr. 1-04

*[Signature]*