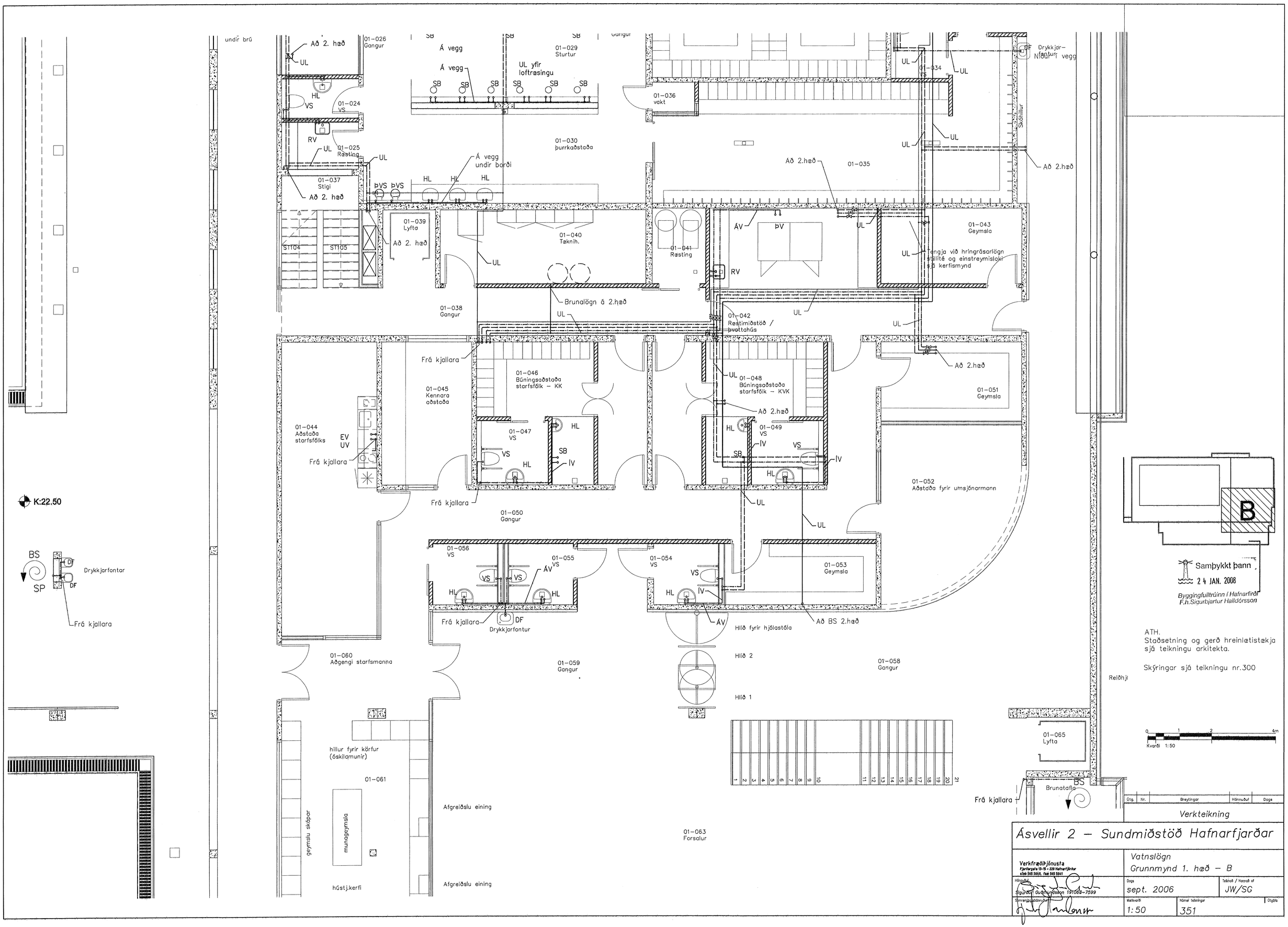

K:22.50
BS
SP
Drykkjarfontar
Frá kjallara
undir brú
Að 2. hæð
01-026 Gangur
Á vegg
01-029 Sturtur
UL yfir loftræsingu
01-036 vakt
01-034 VS
Drykkjar-fontur
Niður í vegg
01-024 VS
01-025 Ræsting
01-030 þurrkaðstaða
Á vegg undir borði
01-037 Stigi
01-035
Skóhillur
01-039 Lyfta
01-040 Tæknih.
01-041 Ræsting
01-043 Geymsla
Tengja við hringrásarlögn stillité og einstreymisloki sjá kerfismynd
ST104
ST105
Brunalögn á 2.hæð
01-038 Gangur
01-042 Ræstimiðstöð / þvottahús
01-046 Búningsaðstaða starfsfólk – KK
01-048 Búningsaðstaða starfsfólk – KVK
01-045 Kennara aðstaða
01-051 Geymsla
01-044 Aðstaða starfsfólks
01-047 VS
01-049 VS
01-052 Aðstaða fyrir umsjónarmann
01-050 Gangur
01-056 VS
01-055 VS
01-054 VS
01-053 Geymsla
Drykkjarfontur
Hlið fyrir hjólastóla
Að BS 2.hæð
01-060 Aðgengi starfsmanna
01-059 Gangur
Hlið 2
Hlið 1
01-058 Gangur
Reiðhj
hillur fyrir körfur (óskilamunir)
01-061
munageymsla
geymslu skápar
Afgreiðslu eining
hústj.kerfi
01-063 Forsalur
01-065 Lyfta
Brunatafla
B
Samþykkt þann 24 JAN. 2008
Byggingfulltrúinn í Hafnarfirði
F.h.Sigurbjartur Halldórsson
ATH.
Staðsetning og gerð hreinlætistækja sjá teikningu arkitekta.
Skýringar sjá teikningu nr.300
Kvarði 1:50
Verkteikning
Ásvellir 2 – Sundmiðstöð Hafnarfjarðar
Vatnslögn
Grunnmynd 1. hæð – B
Verkfræðiþjónusta
Sigurður Guðmundsson 191063-7599
sept. 2006
JW/SG
1:50
351