

SLÖNGULENDR:

NR.	LENGD M	AFKÖST W
1	67	1140
2	73	1240
3	30	500
4	86	1450
5	88	1450
6	56	950
7	92	1500
8	88	1450
9	96	1560
10	12	200

SLÖNGULENDR:

NR.	LENGD M	AFKÖST W
1	67	1140
2	73	1240
3	30	500
4	86	1450
5	88	1450
6	56	950
7	92	1500
8	88	1450
9	96	1560
10	12	200

SLÖNGULENDR:

NR.	LENGD M	AFKÖST W
1	67	1140
2	73	1240
3	30	500
4	86	1450
5	88	1450
6	56	950
7	92	1500
8	88	1450
9	96	1560
10	12	200

GÖLFHITALAGNIR
HÚS NR. 27, 29 OG 31
GRUNNMYND
MKV. 1:50

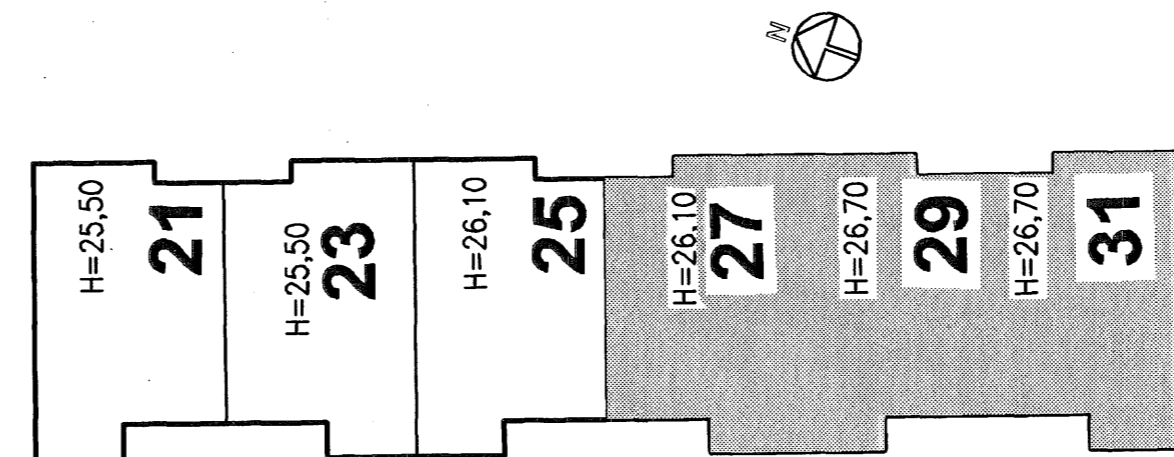

SKÝRINGAR:
Sjá almennar skýringar á teikningu 700.
Sjá grunnmynd neysluvatnslagna á teikningu nr. 802.

Allt lagnaefni skal vera vottað af Rb til þeirra nota sem hér um ræðir.
Við alla meðferð og notkun efnis skal fara eftir fyrirmælum framleiðanda efnisins og eftir ákvæðum vottunarinnar.

Gölfhitalagnir skal leggja úr Ø16 mm hitapöllum, krossbundnum ALPEX-a rörum með súrefniskápu.
Í bilageymslu skal leggja rörin í miða botnplötu og festa þau við járngrind með plastböndum eftir fyrir mælum framleiðanda röranna.
Í íbúðarhluta húss skal leggja rör ofan á botnplötu og sleypa yfir þau með anhydryd götflögn.

Samþykkt þann 20. DES. 2007
Byggingufultrúmm í Hafnarfirði
F.h. Sigurbjartur Halldórsson

Br. nr.	Dags.	Af.	Breyting
(A)			
(B)			
(C)			
(D)			

Höfundur húss:
ALTEIKNING ehf
ÖLL ALMENN TÆKNINGARÞJÓSTA
MIDSALIR 7, 201 KÓPAVOGUR, SÍMI 897-4568

Þorsteinn Friðbjósson, byggingateknifræðingur
Kt. 211055-5299 netfang: midsalir@bt.net.is

HNOÐRAVELLIR 21-31
HAFNARFIRÐI

Teikningarheiti: GÖLFHITALAGNIR
GRUNNMYND HÚS NR. 27, 29 OG 31

Dags: 24.09.2007. Kvæði: 1:50
Hanna ÞF Tekna ÞF Symb. *[Signature]*
Verkef. 06-821 Teikn.nr. 902 Breyt.nr.