



Skýringar:

— Allar lagnir í sökkul (kjallaragólf) eru pottrör Ø100J nema annars sé getið.

— Lagnir frá 1. hæð á veggjum undir lofti

— Lagnir í stökk á vegg yfir dyrum.

Allar lagnir undir lofti og á veggjum í kjallara eru PP með a.m.k. 20% halla nema annars sé getið.

ATH.
Staðsetning hreinlætistækja og niðurfalla sjá teikningu arkitekta.
Lagnir utan sökkuls eru steinrör ST eða plast.
Lagnir yfir sökkli eru PP-rör.

Skýringar sjá teikningu nr.300

0 1 2 4m
Kvarði 1:50

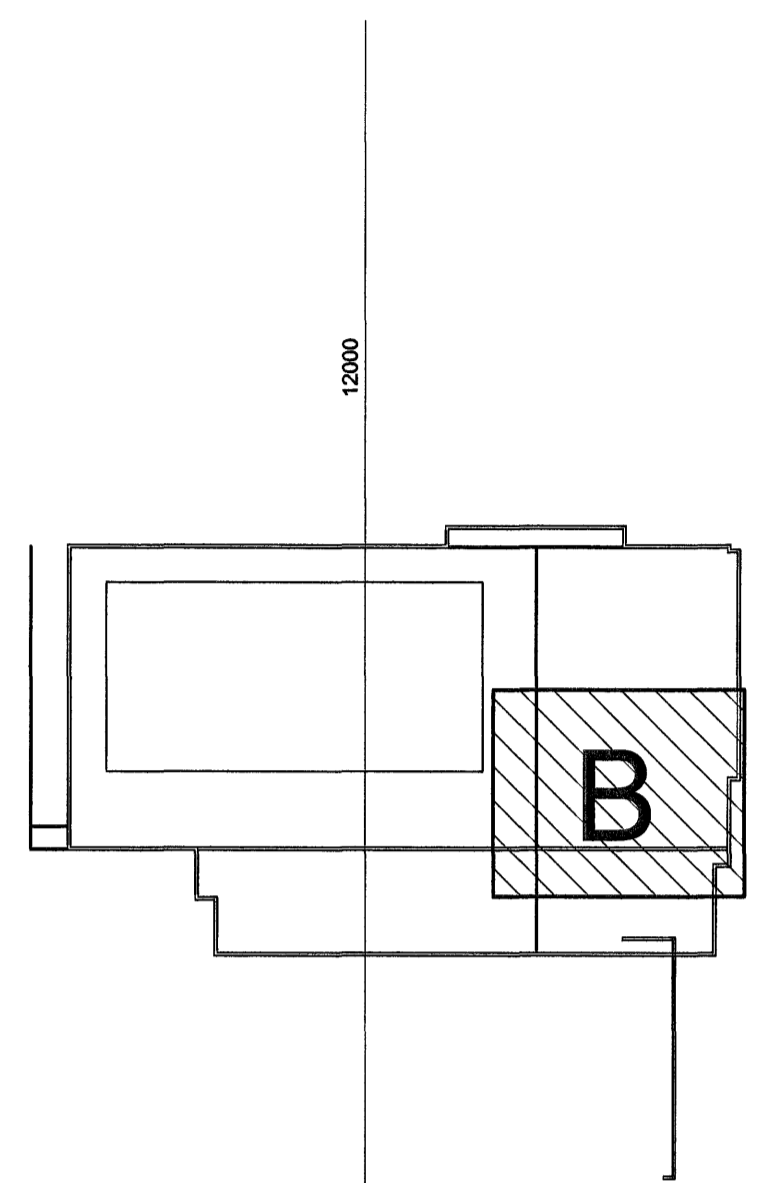

Samþykkt þann
25 JAN. 2008
Byggingfulltrúinn í Hafnarfirði
F.h. Sigurbjartur Halldórsson

BATERIUM
Handwritten signature: *J. Jónsson*

Ólg.	Nr.	Breytingar	Hönnuður	Dagur
			Verkteikning	

Ásvellir 2 – Sundmiðstöð Hafnarfjarðar			
Strendingur ehf. Verkefniþjónusta Fjarlægja 13-15 - 228 Hafnarfjarður tél. 565 5444, fón. 565 5441		Frárennslislagnir Grunnmynd kjallari – B	
Höfundur: <i>Sigurður Guðmundsson</i> Símanúmer: 240-345-4448 Símanúmer: 191063-7599	Dagur: sept. 2006	Talað / Hæð / St. / Ölg. JW/SG	
Skýringar: 1:50	Númer teikningar: 302		