

Smáspennurör fyrir síma og loftnet eru 20 mm.  
 Öll önnur rör eru 16 mm og ídreginn 1,5 q vír  
 Hæð rofa frá fullfrágengnu gólfi er 110 cm í miðja dós  
 Hæð lágspennu- og smáspennutengla frá fullfrágengnu gólfi er 20 cm  
 Öll mál á teikningu eru í centimetrum  
 Málstraumur rofa skal vera 10 amp  
 Hæðir eru miðaðar við fullfrágengin gólf og miðja dós  
 Hæð tengils við rofa skal vera sama og rofans.  
 Hæð veggkjósa skal vera 190 cm  
 Draga skal kapal í rör fyrir útilýsingu

Nema annars sé getið á teikningu

Allar raflagnir skulu lagðar samk. reglugerð um raforkuvirki frá 1/7 1972

Öll raflagnatákn eru samkv. ÍST 117 staðli

S er símatengill

L er loftnetstengill

Ds er dyrasími

Frágangur á sökkulskauti er samkvæmt upplýsingasafni

Tæknlegra tengiskilmála rafveitna.

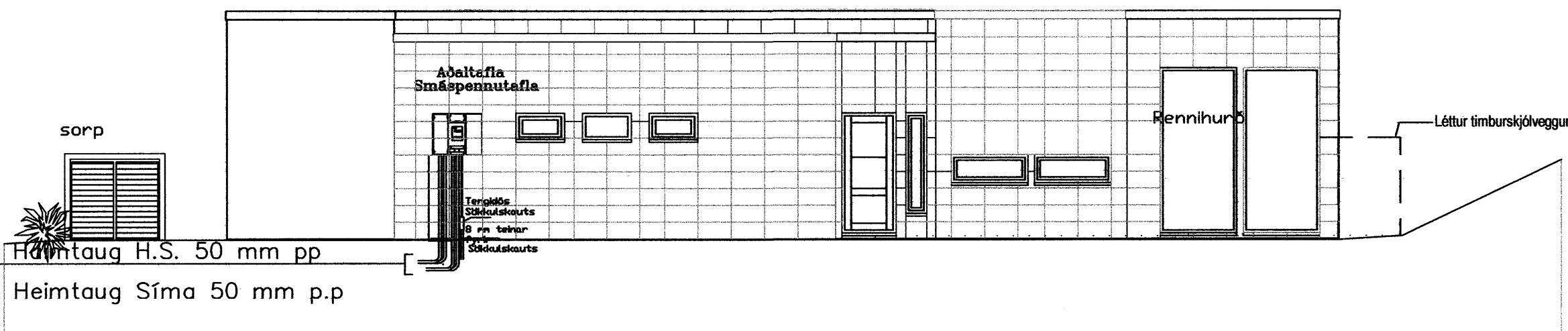

vesturhlið

Sjá nánar hönnun og frágang heimlagna Hitaveitu Suðurnesja

|   |                |                            |
|---|----------------|----------------------------|
| Fyrir Nýtt hús ehf. - Glitvellir 34 Hafnarfirði - |                |                            |
| Afstöðumynd                                       |                |                            |
| Kvarði: 1:50                                      | Dags: Maí 2007 | Verk: afstöðumynd          |
| Rafgjafinn e.h.f.                                 |                | Teiknað: SHD               |
| Hamraborg 20 A 200 Kópavogi                       |                | Hannað: <i>[Signature]</i> |
|   |                | Bls. 2 af 7                |