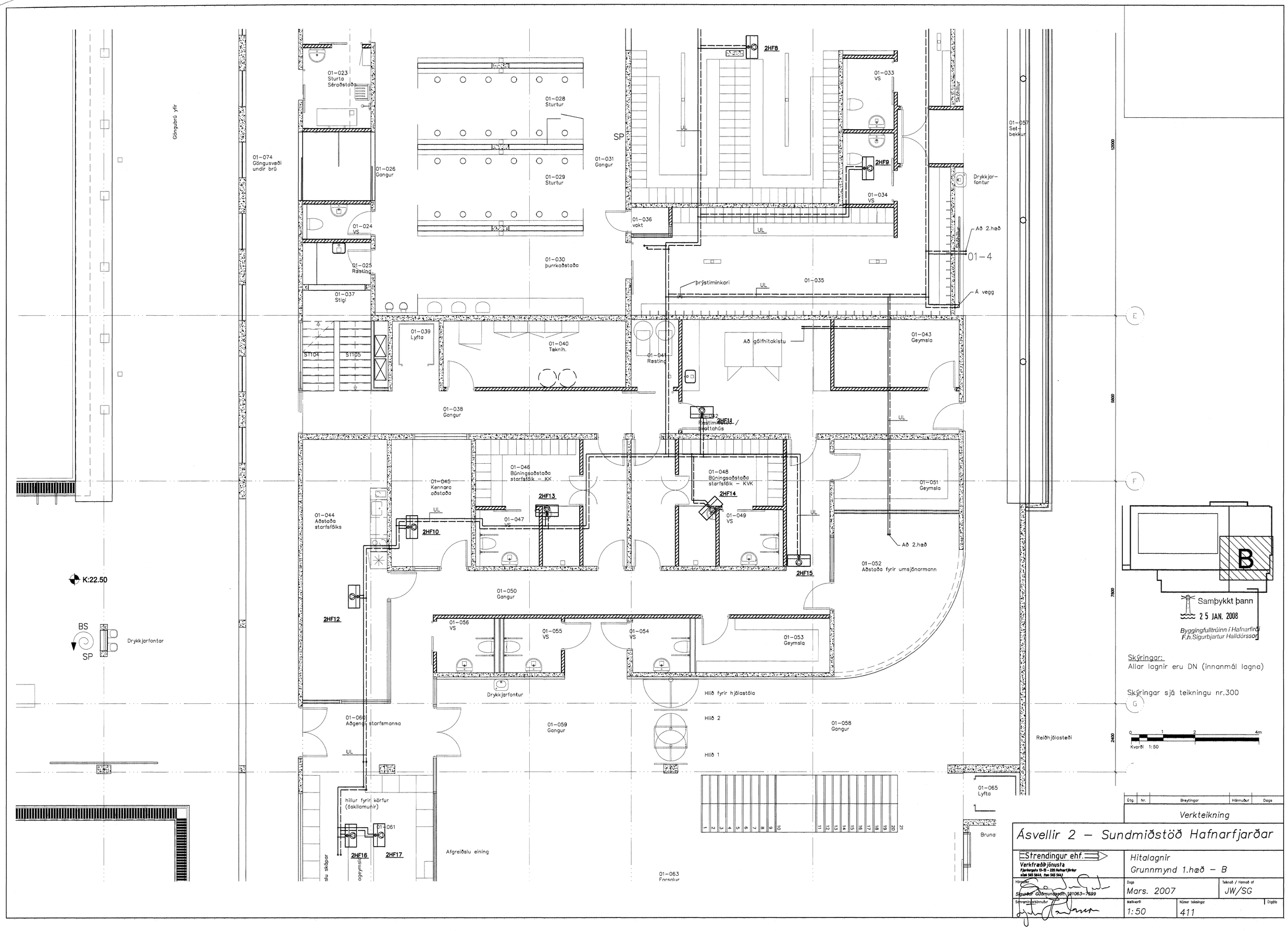

01-023 Sturta Séraðstaða
01-028 Sturtur
01-029 Sturtur
01-030 þurrkaðstaða
01-031 Gangur
01-033 VS
01-034 VS
01-035
01-036 vakt
01-037 Stigi
01-038 Gangur
01-039 Lyfta
01-040 Tæknih.
01-041 Ræsting
01-043 Geymsla
01-044 Aðstaða starfsfólks
01-045 Kennara aðstaða
01-046 Búningsaðstaða starfsfólk – KK
01-047 VS
01-048 Búningsaðstaða starfsfólk – KVK
01-049 VS
01-050 Gangur
01-051 Geymsla
01-052 Aðstaða fyrir umsjónarmann
01-053 Geymsla
01-054 VS
01-055 VS
01-056 VS
01-057 Set-bekkur
01-058 Gangur
01-059 Gangur
01-060 Aðgengi starfsmanna
01-061
01-063 Forsalur
01-065 Lyfta
01-074 Göngusvæði undir brú
01-024 VS
01-025 Ræsting
01-026 Gangur
Göngubrú yfir
ST104
ST105
SP
UL
2HF8
2HF9
2HF10
2HF11
2HF12
2HF13
2HF14
2HF15
2HF16
2HF17
Drykkjar-fontur
Drykkjarfontur
Skáhillur
Skáhillur
Að 2.hæð
Á vegg
Að gólfhitakistu
Hlið fyrir hjólastóla
Hlið 2
Hlið 1
Reiðhjólastæði
hillur fyrir körfur (óskilamunir)
Afgreiðslu eining
K:22.50
BS
SP
Drykkjarfontar
01-4
E
F
G
B
Samþykkt þann
25 JAN. 2008
Byggingfulltrúinn í Hafnarfirði
F.h.Sigurbjartur Halldórsson
Skýringar:
Allar lagnir eru DN (innanmál lagna)
Skýringar sjá teikningu nr.300
Kvarði 1:50
Verkteikning
Ásvellir 2 – Sundmiðstöð Hafnarfjarðar
Strendingur ehf.
Verkfræðiþjónusta
Hitalagnir
Grunnmynd 1.hæð – B
Mars. 2007
JW/SG
1:50
411