

GRUNNMYND 1. hæðar 1:50
jám í plötu neðribrúnarbending

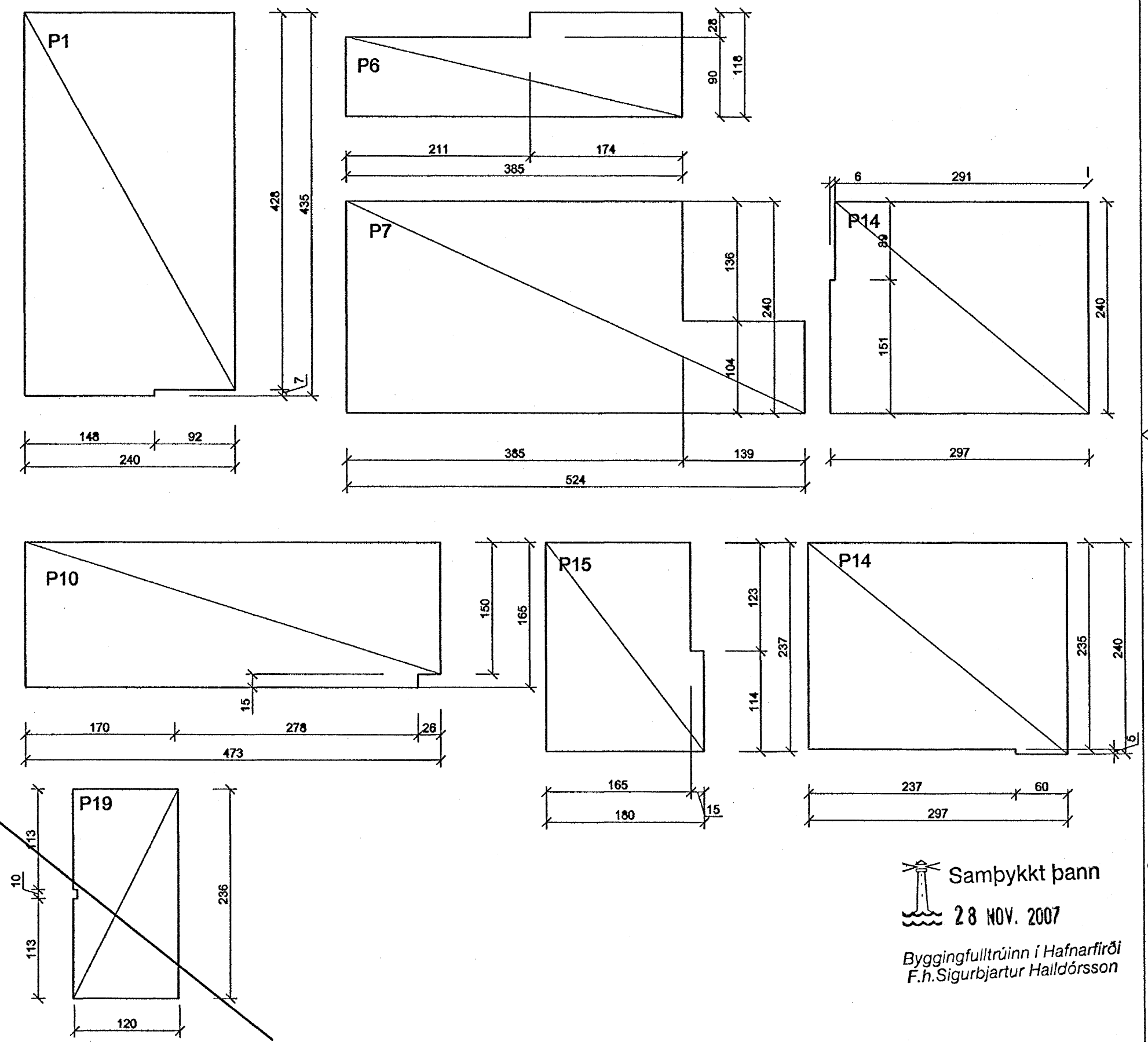
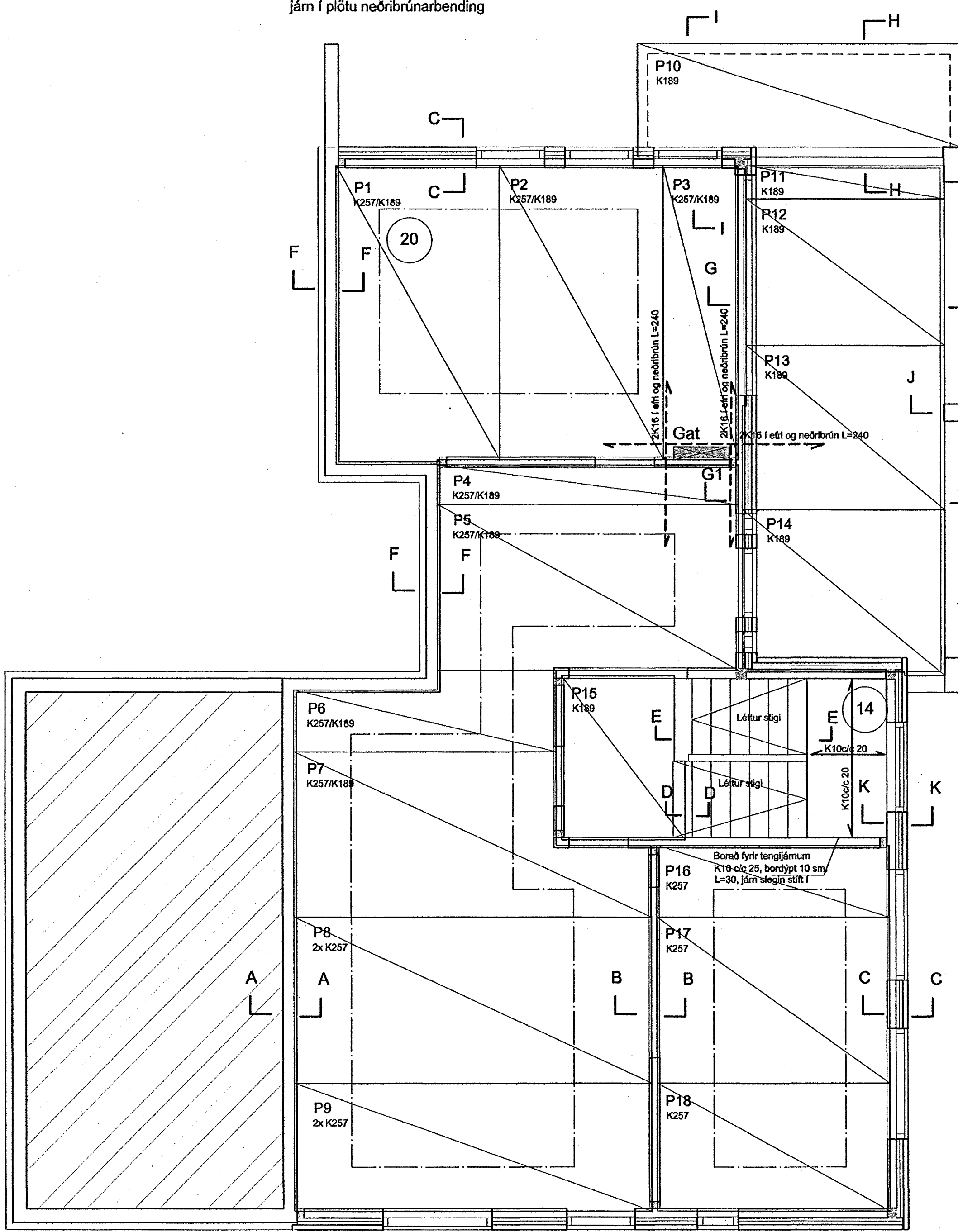

Samþykkt þann
28 NOV. 2007
Byggingfulltrúinn í Hafnarfirði
F.h. Sigurbjartur Halldórsson

Stærðir á forsteypum plötueiningum og jámbending
ATH: öll mál á plötum eru stíf mál

Plata	Breydd	Lengd	Jámbending	Plata	Breydd	Lengd	Jámbending
P1	mál, sjá teikn.		K257/K189	P12	2130	2910	K189
P2	2400	4280	K257/K189	P13	mál, sjá teikn.		K189
P3	1100	4280	K257/K189	P14	mál, sjá teikn.		K189
P4	580	4420	K257/K189	P15	mál, sjá teikn.		K189
P5	2400	4420	K257/K189	P16	1040	3400	K257
P6	mál, sjá teikn.		K257/K189	P17	2400	3400	K257
P7	mál, sjá teikn.		K257/K189	P18	1840	3400	K257
P8	2400	5240	2 x K257	P19	mál, sjá teikn.		K257
P9	1840	5240	2 x K257				
P10	mál, sjá teikn.		K189				
P11	480	2910	K189				

Skýringar:
Steypa í staðsteyptri plötu og veggjum skal vera S-250
Steypustyrktarjám Ks.4200, merkt sem K á teikningum.
Steypuhula minnst 40mm. í undirstöðum og í ömúrhúðuðum veggjum,
25mm. í múrhúðuðum veggjum og 15mm. í plötum.
Umhverfis öll múrop og í veggendum korni 2K12, járnin
nál minnst 500mm. Út fyrir brúnir opa.
Kjallara veggir 20 sm. staðsteyptri járn, K10 c/C 25 # í innbrún og útrún
Loftplata jámbent með neimottum. frá timbur og stál
í hom merkt x skal setja járna mottu í efri brún K189 net.
stærð mottu 150 sm. x 150 sm.
Öll efnisgæði og vinna skal vera í samræmi við gildandi reglugerð og staðla.
Loftplata úr 6cm. einingum, með 14 cm. ásteypulagi
sjá framleiðsluýsingu og almennar skýringar.

ATH: öll mál
skal sannreyna á teikningum arkitekts.
Öll má skal sannreyna í verksmiðju.

Járni í stígapalli breytt.
Stíga breytt í léttan stíga.

Teiknistofan Röðull Knarrarvog 4 Reykjavík
S: 5683577 Fax 5683522

Miv. 1:50 Hannab: hg
Dags: mars. 2007 Telloab: hg
Breytt: ok. 2007 Yfirant: hg
Breytt: Fjöldi blaða 12
Breytt: Blað nr. 9

Verkefni: Furuás 32 Hafnarfirði
Verkhúk: Grunnm. plötu yfir 1. hæð, neðribrúnarbending
Helgi Gunnarsson kt. 050350-4879 h.s. 5544709 gsm 6921020 nmt. 8533489
Jón Rafns Antonsson kt. 240347-2539 h.s. 5670775 gsm. 8928377 nmt. 8528377