

SKÝRINGAR

Öf máli eru gefin frá fullgöngu gólf og 1 máli hværa tengi e Lagrú eða 18mm plastpípur fyrir rafloagnir. Lagrú fyrir slím og loftnet eða 20mm, drauga skal samæn slím loftnetvegning samæn í ról. Stúfingagrú frá 100m að fyrstu dæ skulu lagðar í gólf ef lagrú er máli en 100L. Hæð tengja, loftnetvegning og slímvegning skal vera í 20cm hæ. Hæð rúfa skal vera 100cm og tengja í ekkhól 105cm. Þar sem rúfar og tenglar eru á samænt tengja skulu vera í 10L. Skærmála skal aðstoðvegningu á reitir eða í ekkhól og í beithrí við aðstoðvegningu af innviðingum. Hæðsmáur rafstöðvar eða í samænt við skærb yfirstræmra ATH meila skal á arkitektúrtegningum fyrir rúrum í vegg.

F1=Slím og loftnetvegning

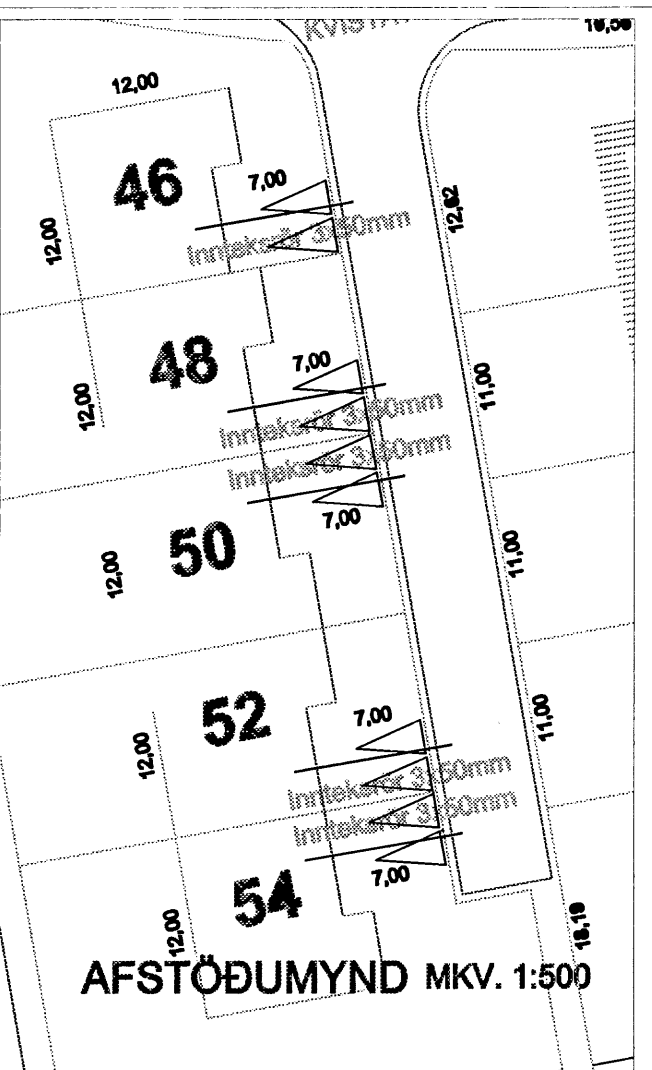
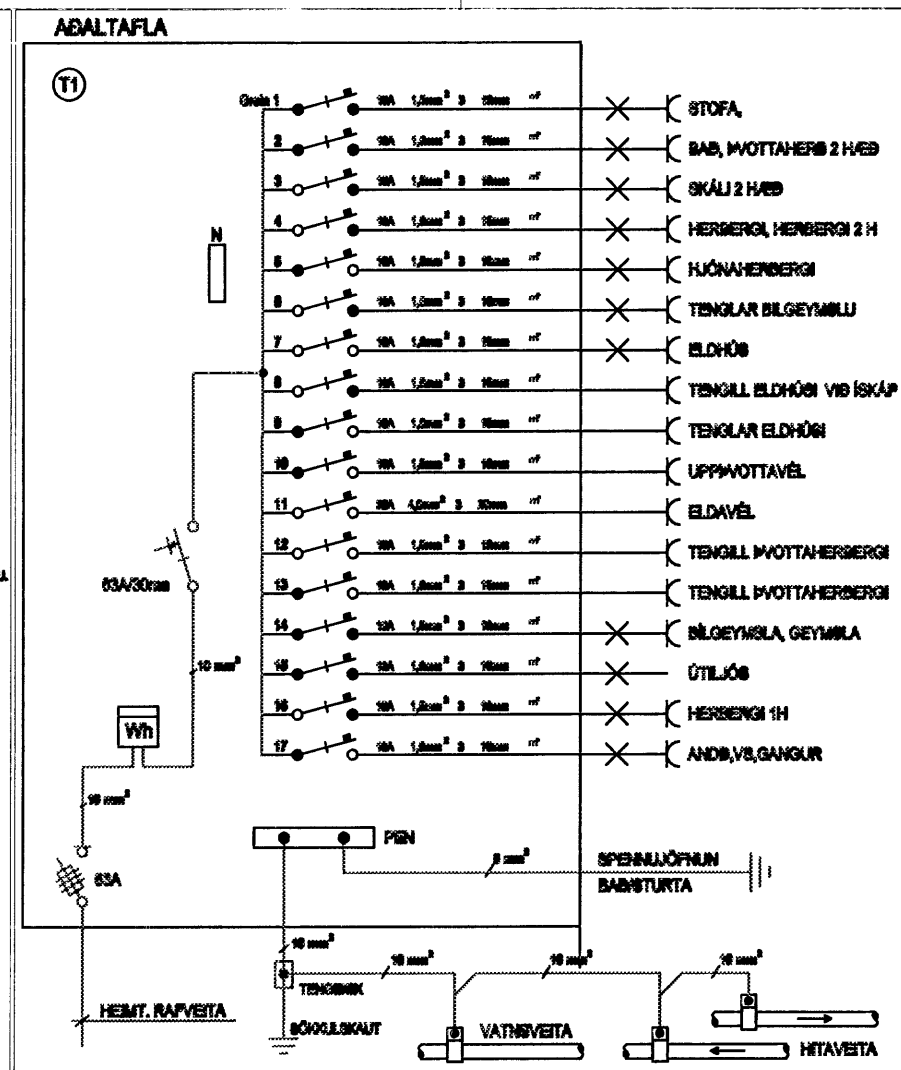
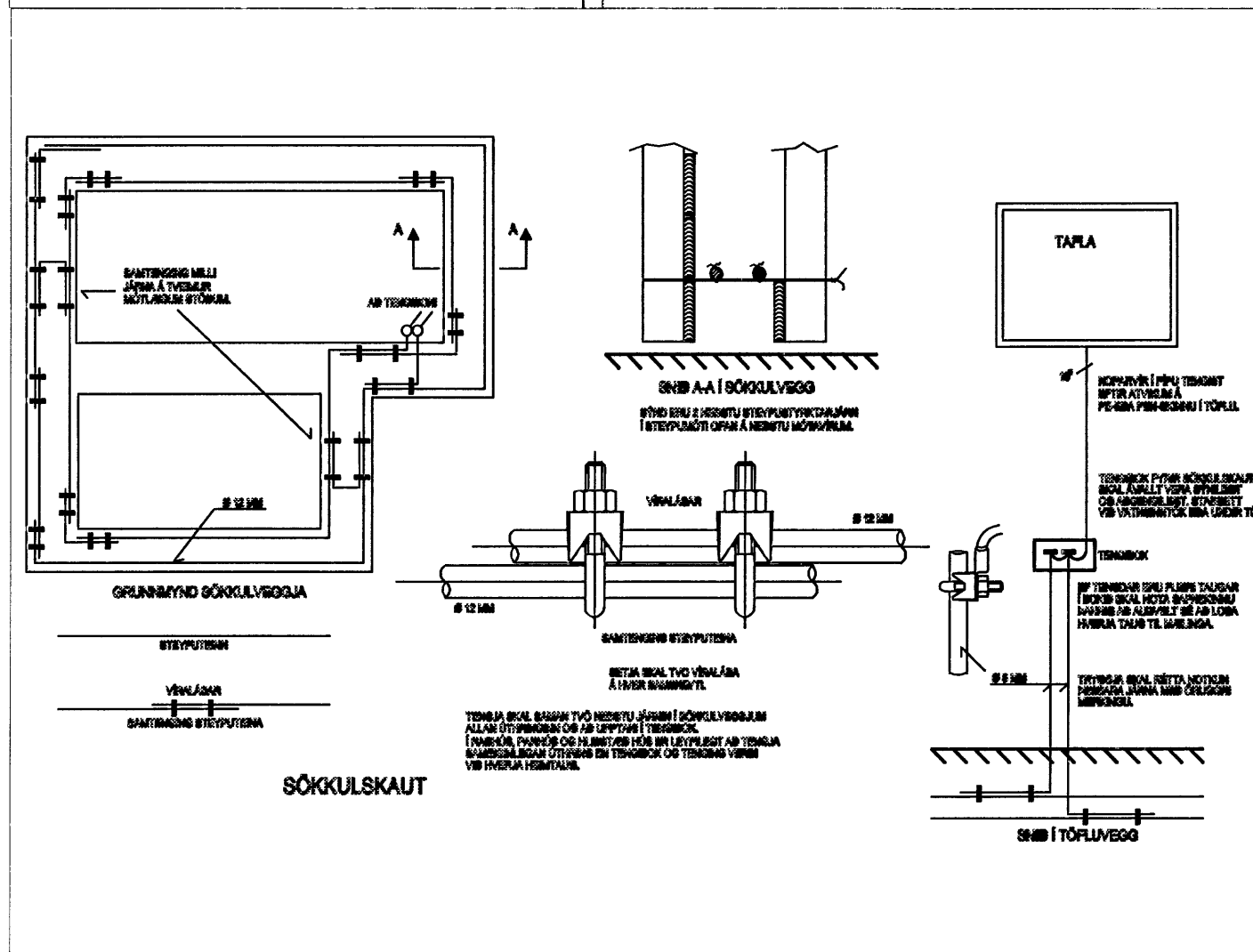

[Signature]

Kvistavellir 48 Hafnarfjörð
 Raffagnir 1hæð, 2hæð, tafla, afstöðumynd
 Hannað Jónas Stefánsson kt271258-4459
 Febrúar 2007

Breyting