

Samþykkt þann
08 OKT. 2007
Byggingulltrúinn í Hafnarfirði
F.h. Sigurbjartur Halldórsson

Almennt:

Öll mál skulu staðfest skv. aðalteikningum. Ef eitthvert misræmi er skulu aðalteikningar vera ráðandi, þó þer að láta hönnuði vita af misræmi. Öll mál eru í millimetrum, nema annað komi fram.

Skýringar - Steinsteypa og bendistál

Styrkleikaflokkar efnis:

Steypa: C25/30-22-S3-2a
Bendistál: B500C

Allmennur frágangur járna:

Leggja skal 2 K16 í kringum öll op.

Fjarlægð frá steyptri brún að járnnum skal vera, hula = 20 mm nema annað komi fram.

Í stað innbyggðra vinkla í plötum og hornum er heimilt að nota K10 U-lykkjur í járnabökkum. Ef það er gert skal setja 2 K16 í hverja U-lykkju í hornum og veggendum en 2 K12 í plötum.

Stálvirki:

Allt efni Sandblásið, grunnað og ryðvarið
Stálgæði bita, súlna og platna - S275
Stálgæði festinga - 8.8

Sigurbjartur Halldórsson
KL 161161-2769

Br. nr.	Dags.	Af.	Breyting
(A)			
(B)			
(C)			
(D)			
(E)			

Hliðarás 10
Hafnarfirði

Teikn nr:
230

Burðarvirki
Plata yfir neðri hæð

Frumstærð:
A2

Dags: 9-09-07 Mkv: 1:50 Hann: GBS

Samþ: *[Signature]* 020162-3099 V.nr: 07 073 Teikn: GHJ

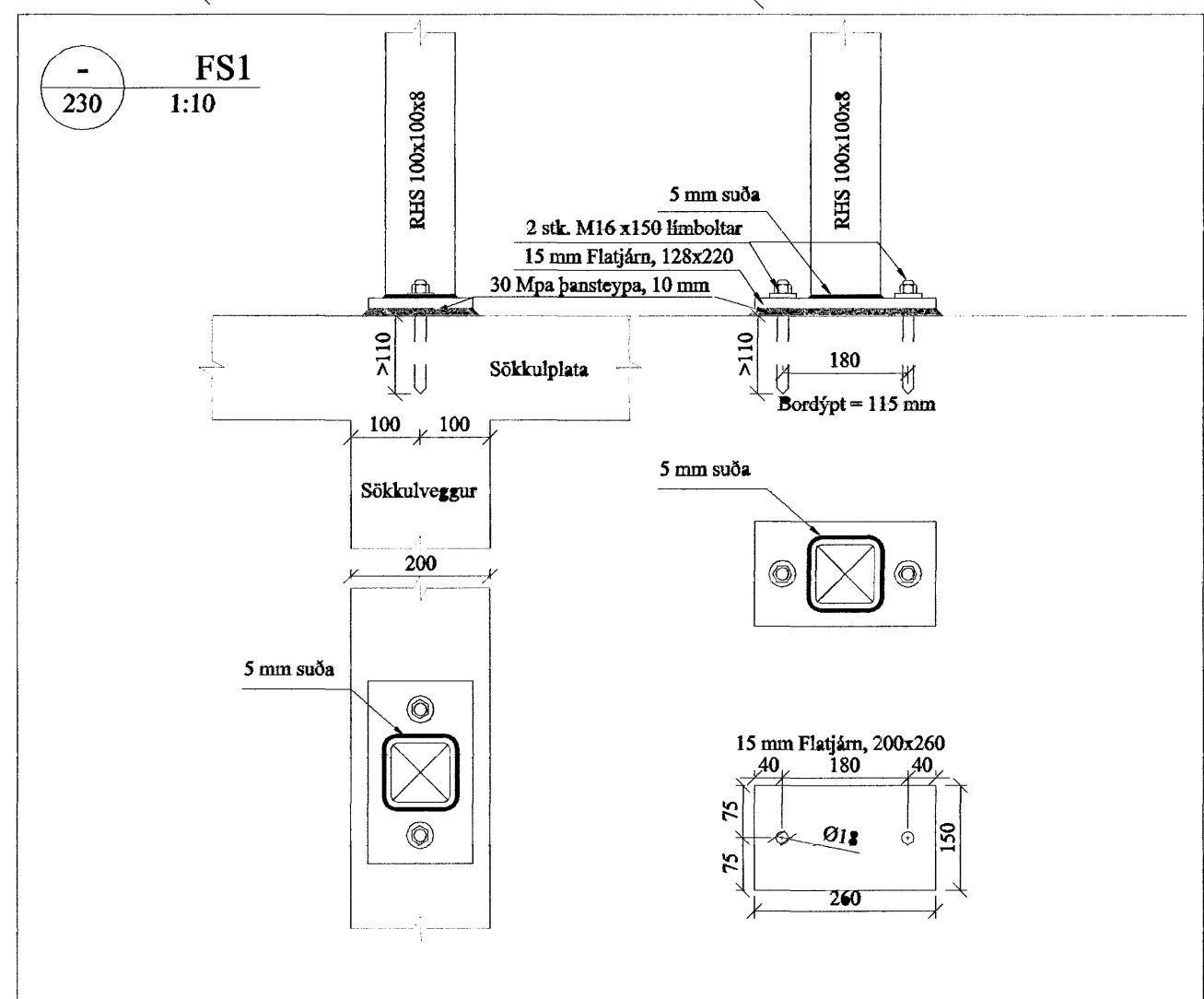
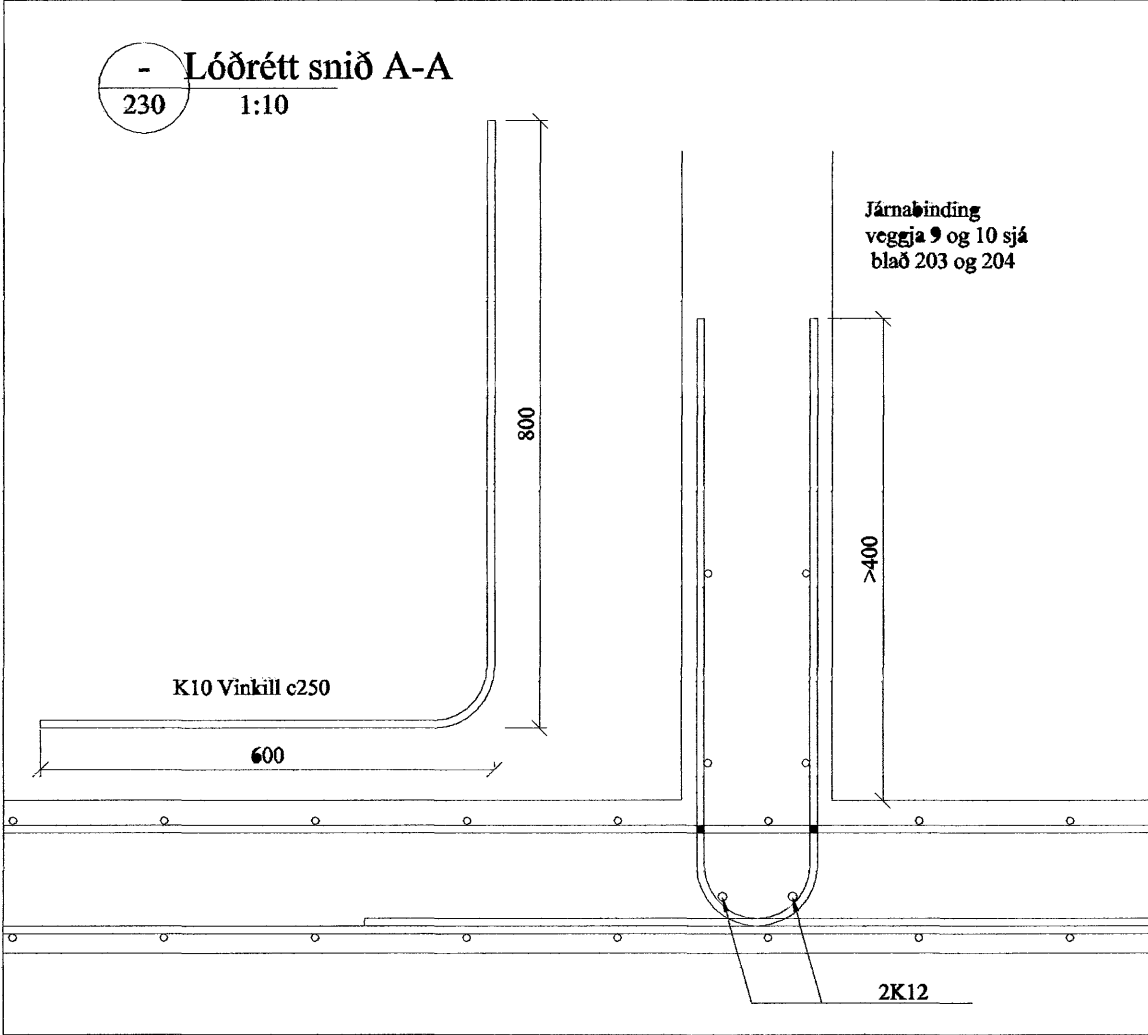

VGS
VERKFRÆÐISTOFA
GUÐJÓNS P. SIGFÚSSONAR EHF.
AUSTURVEGI 42, 2.HÆÐ,
800 SELFOSSI
S: 482 2805, F: 482 3818
NETFANG: VGS@VGS.IS