

undirritun samræmingarhönnuðar:

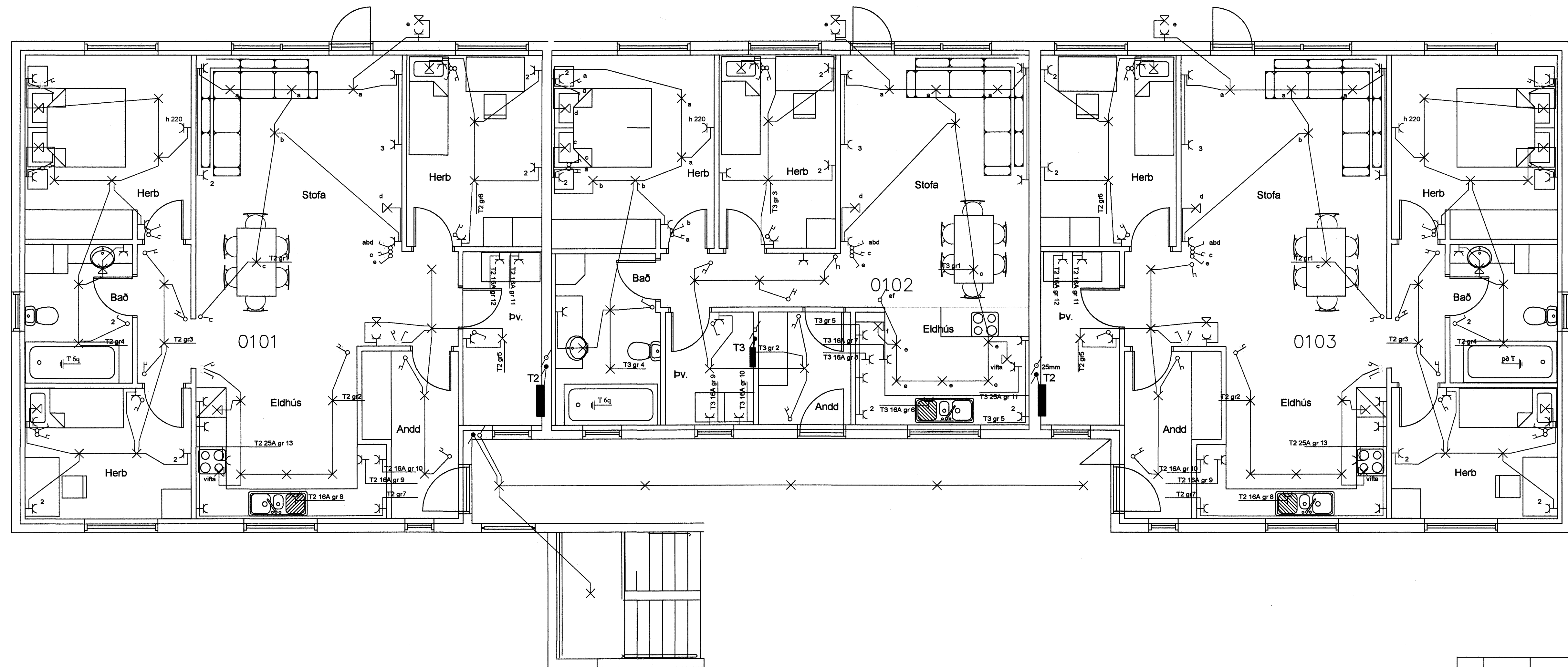

Skýringar

- Hæð rofa skal vera 110cm. frá fullfrágengnu gólfi.
- Hæð rofa í hjónaberbergi sé 80cm.
- Hæð tengla L og F séu 20cm.
- DS. sé 130cm
- Hæð veggjósna sé 170cm.
- Hæð veggjósna í wc. og baði sé 200cm
- Hæð veggjósna í eldhúsi sé 150cm.
- Hæð tengla við eldavél sé 30cm.
- Hæð tengla við viftu sé 200cm.
- Hæð úti ljósa sé 170cm.
- Smáspennu og lágsþennu tenglar skulu vera í sama ramma þar sem það á við.
- Málstraumur rofa og tengla sé 10A
- Rör séu 16mm plastpípur 1,5q
- Rör fyrir eldavél 20mm plastpípur og vir 4q
- Taka skal mál milliveggja skv. smíðateikningu.

Br.	Dags.	Breyting	Br.	Sp.
Drekavellir 32 Hafnarfjörður LÁGSPENNA 1 HÆÐ <i>forss</i>				
Elys ehf <i>Refplagmateikningar</i>				
Furuvellir 17 221 Hafnarf.		s. 555-4750 gsm. 897-6530		
Hanna: ÞKK	Tekna: VEC	Yfirar: ÞKK		
Samþykkt	<i>Þórunn</i>	Kt.: 040851-4969		
Tölvaakr:				
Mkv.	1:50	Bláðentari:	A1	
Daga.	12.06.07	Nr:	724-07	Blöð:
				102