

Lýsing:

Byggt er fjölbýli á tveimur hæðum. Samtals fjórar íbúðir. Húsið er byggt upp úr steinsteypum samlokueiningum frá Smellinn ehf, Akranesi. Þakið er með 14' halla. Hús er steinað að utan með dökkum og ljósum salla.

Sökkjar og botnplata: Sökkjar og botnplata eru úr járn-bentri steinsteypu. Einangrað er undir botnplötu með 75 mm polystyren einangrun.

Þak: er uppstólað á steyptri plötu. Klætt að utan með borðaklæðningu, Þakpappa og klætt með báru-járni. Útloftunarrör er í hverju sperrubili, sperrur 50x125 m/m 600mm. Þakið er einangrað með 200mm steinullar-einangrun ofan á plötu. Rennur eru lokaðar í þakkanti en niðurföll eru utaná liggjandi.

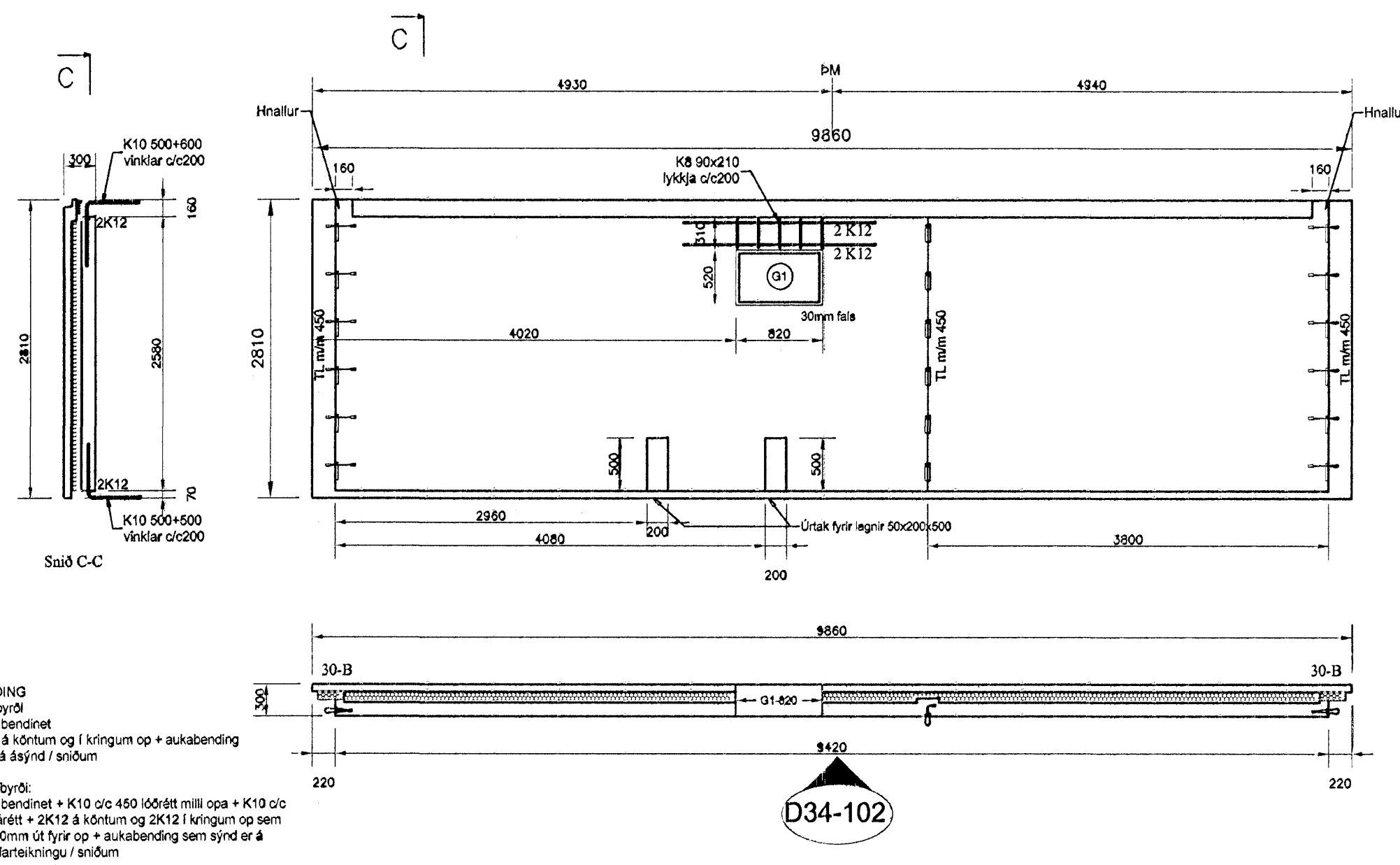
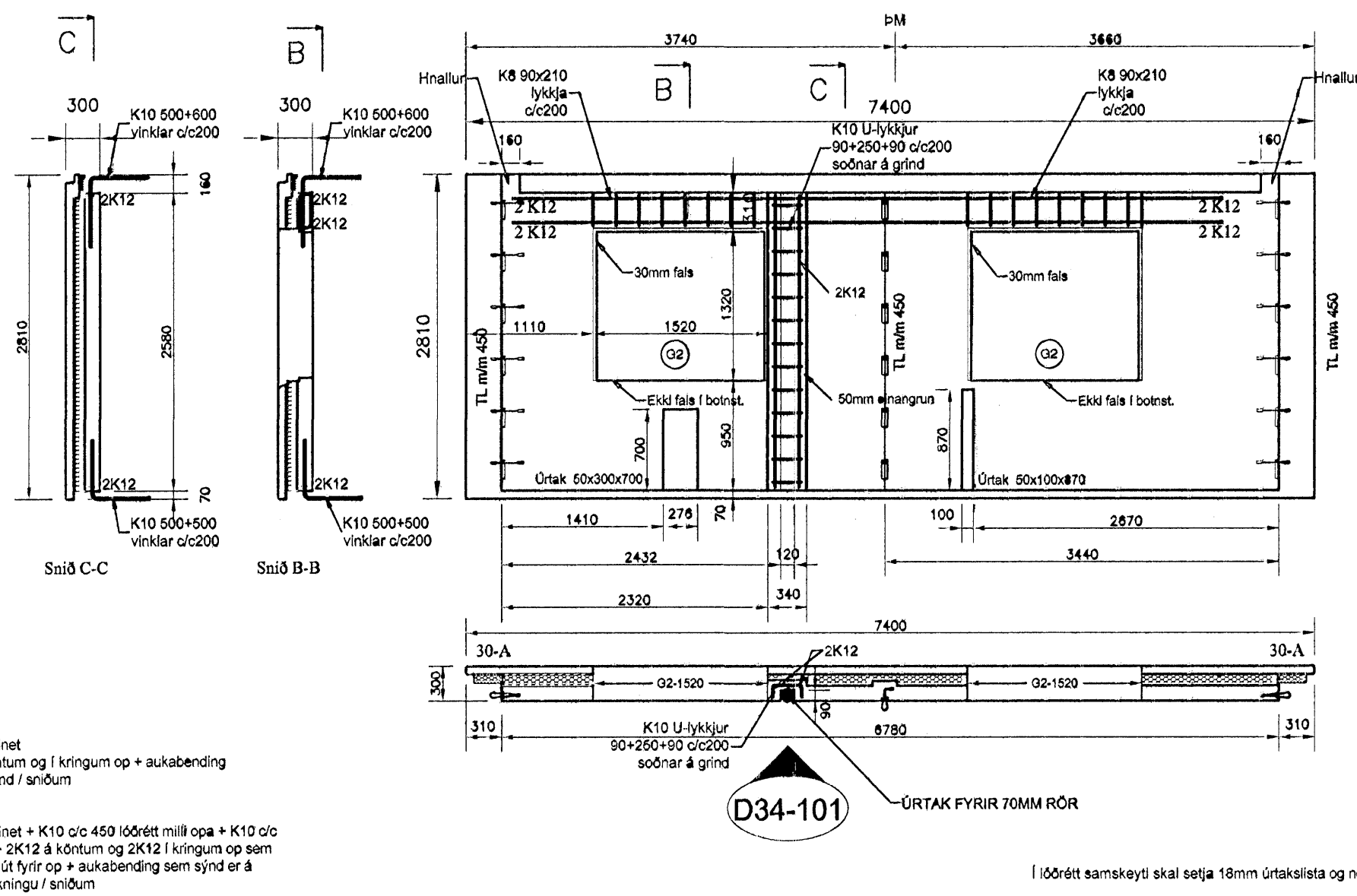

Samþykkt þann  
04 JAN. 2008  
Byggingulltrúinn í Hafnarfirði  
F.h.Sigurbjartur Halldórsson

Daga:	Bræðingur:	Nr.:	Nafn:
<b>meter Verkfræðistofa ehf</b> Síðumúli 1, 108 Reykjavík Sími: 5678922, Fax: 8940059 meter@meter.is, www.meter.is			
ÁRITUN SAMRÆMINGARHÖNDLUGAR: Frjákr Ólafsson 2303592459 f-ol+ss			
DREKAVELLIR 34, 221 HAFNARFJÖRÐUR			
EININGAR GRUNNMYND-ÚTVEGGIR, D34-101 OG D34-102			
TÖLUSKRA	HANNAD	TEKNAÐ	YFIRFARÐ
264-221-DREKAVELLIR 34	FO	FO	FO
SAMÞYKKT	TEKNING NR.	SKV.	BLAD NR.
Frjákr Ólafsson 2303592459	264-B3	1:50	B-03
DAGS	04.12.2007	VERK NR.	264