

TENING GÓLFHITAKERFIS
KERFISMYND

TÆKJALISTI FYRIR GÓLFHITAKERFI

- SO.LO.01** MÓTORLOKI
KRÖFUR: FJÖLSTÖÐU MÓTORLOKI. LOKADUR VID STRAUMROF
HLUTVERK: SKAMMTAR RENNSLI INN Á GÓLFHITASLAUFUR EFTIR BODUM FRÁ SO.HS.04
RENNSLI: 0,75 l/s, Kvs: 1,06 m³/h.
- SO.VS.02** VARMASKIPTIR
KRÖFUR: PLÖTUVARMASKIPTIR, LÓÐADUR.
AFKÖST: 40 kW.
HITAKERFISHLID: Tinn =70°C, Tgt=32°C, dP MINNA EN 20.
GÓLFHITAHLID: Tinn =30°C, Tgt=40°C, dP MINNA EN 20 kPa.
HLUTVERK: HITAR VATN FYRIR GÓLFHITAKERFI
- SO.BG.03** ÞENSLUGEYMR
KRÖFUR: ÞENSLUGEYMR MED ÞIND, STÆRD 20 L/1,0.
HLUTVERK: TEKUR UPP ÞENSLU Á KERFISHLID GÓLFHITAKERFIS
- SO.HS.04** HITASKYNJARI
KRÖFUR: VATNSHITASKYNJARI. MÆLISVID: -0°C TIL 60°C.
HLUTVERK: NEMUR HITASTIG Á FRAMRÁS.
HEFUR ÁHRIF Á LOKA [SO.VS.02] 40°C.
- SO.LO.05** ÖRYGGISLOKI
KRÖFUR:
HLUTVERK: OPNAR VID 400 kPa
- SO.HS.06** HITASKYNJARI
KRÖFUR: VATNSHITASKYNJARI. MÆLISVID: -0°C TIL 60°C.
HLUTVERK: NEMUR HITASTIG Á BAKRÁS
HEFUR ÁHRIF Á LOKA [SO.VS.02] STILLING 30°C.

- S1.LO.07** STILLILOKI
KRÖFUR: STILLILOKI MED MÆLISTÖTUM OG KVARDA.
ATH. AD LOKINN SÉ SETTUR UPP SAMKVÆMT TILMÆLUM FRAMLEIDANDA ÞANNIG AD RÉTT MÆLING FÁIST.
HLUTVERK: TAKMARKAR RENNSLI INN Á GÓLFHITAKERFI
RENNSLI: 0,60 l/s, Kvs: 4,11 m³/h.
- S1.DÆ.08** HRINGRÁSARDÆLA A
AFKÖST: 0,60 l/s VID dP=40 kPa. MÓTOR 1x220.
HLUTVERK: HRINGRÁSARDÆLA FYRIR GÓLFHITAKERFI.
DÆLA GENGUR STÖÐUGT.
- S1.LO.09** SEGULLOKI
KRÖFUR: SEGULLOKI SEM LOKAR VID STRAUMLEYSI
RENNSLI: 0,60 l/s, Kvs: 4,11 m³/h.
- S2.LO.10** STILLILOKI
KRÖFUR: STILLILOKI MED MÆLISTÖTUM OG KVARDA.
ATH. AD LOKINN SÉ SETTUR UPP SAMKVÆMT TILMÆLUM FRAMLEIDANDA ÞANNIG AD RÉTT MÆLING FÁIST.
HLUTVERK: TAKMARKAR RENNSLI INN Á GÓLFHITAKERFI
RENNSLI: 0,33 l/s, Kvs: 2,27 m³/h.
- S2.DÆ.11** HRINGRÁSARDÆLA B
AFKÖST: 0,33 l/s VID dP=40 kPa. MÓTOR 1x220.
HLUTVERK: HRINGRÁSARDÆLA FYRIR GÓLFHITAKERFI.
DÆLA GENGUR STÖÐUGT.
- S2.LO.12** SEGULLOKI
KRÖFUR: SEGULLOKI SEM LOKAR VID STRAUMLEYSI
RENNSLI: 0,33 l/s, Kvs: 2,27 m³/h.

STJÓRNKERFI
HITANEMAR Á VEGG Í VIDKOMANDI RÝMI STJÓRNA DÆLUM.
Á HVORU KERFI FYRIR SIG. ÞEGAR SLÖKKNAR Á DÆLU LOKAR SEGULLOKI VIDKOMANDI KERFI.
MÓTORLOKI [SO.LO.01] HLEYPIR FULLHEITU VATNI INN Á FORHITARA EFTIR BODUM FRÁ SKYNJARA Á BAKRÁS [SO.HS.06].
GAUMLJÓS SKAL SÝNA AD KERFIÐ SÉ Í GANGI.
GAUMLJÓS SKAL SÝNA EF YFIRÁLAGSVÖRN SLÆR DÆLU ÚT.

- 1 STOFNLOKI HITAVEITU
- 2 STOFNLOKI HEITT NEYSLUVATN
- 3 FRAMRÁS HITAKERFIS
- 4 BAKRÁS HITAKERFIS
- 5 TENGISTÚTAR FYRIR SLÖNGUKRANA
- 6 STOFNLOKI KALT NEYSLUVATN
- 7 ÞRÝSTIJAFNARI AVP15 Kv=1,0
- 8 BAKÞRÝSTILOKI AVP20 Kv=1,25

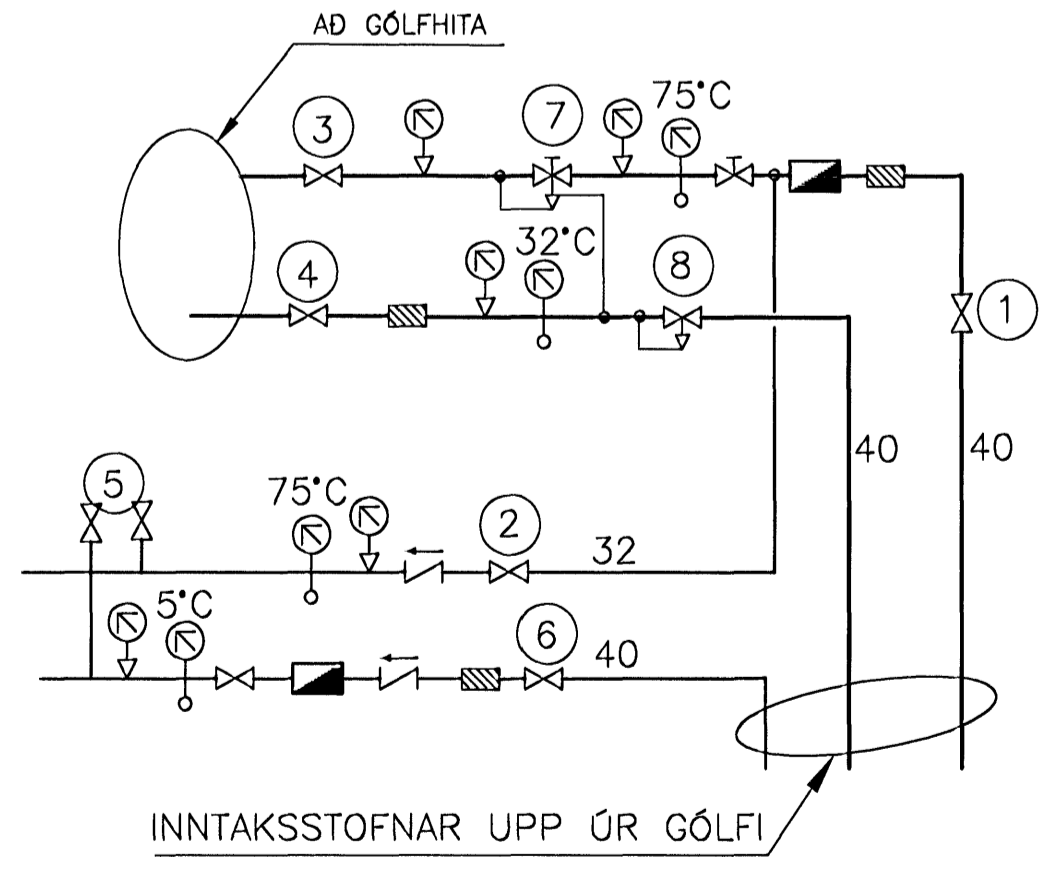

MELAGRIND: SKEMATISK

ÓTGÁFUFERILL			
NR:	DAGS:	SKYRINGAR:	HANNAÐ:
B1	18.12.2007	BYGGINGARTEIKNING	BOVP

DAGS. UNDIRSKRIFAR: NAFN OG KT. SAMRÆMINGARHÖNNUÐAR:
18/12/2007
UNDIRSKRIF: SAMRÆMINGARHÖNNUÐAR:
Bjarni Þóroddsson 250945-1129

Samþykkt bann
04 JAN. 2008
Byggingfulltrúinn í Hafnarfirði
F.h.Sigurðartur Halldórsson

SJÁ SKÝRINGAR Á TEIKN. NR. P301

ÖLL AÐNOT OG AFRITUN TEIKNINGAR, AD HLUATA EDA HEILD, ER HÁÐ SKRIFLEGGU LEYFI HÖFUNNA.



STARFSSTÖÐ: AKRANES SÍMI 430 4050 NETFANG: akranes@honnun.is

GULLHELLA 1 HAFNARFIRÐI
VÉLAVERKSTÆÐI

HEITI TEIKNINGAR: LAGNIR GÓLFHITAKERFI KERFISMYND, SKÝRINGAR

MELT:	BOVP	TEIKNAD:	BOVP	GETMELUNGUMER:	NR.:
HANNAÐ:	BOVP	YFRIFARÐ:	AKV:	A1	7.031.285
DAGS. UNDIRSKRIFAR:	NAFN OG KT. HÖNNUÐAR:	HÖNNUN hf	430572-0169		P302
UNDIRSKRIF HÖNNUÐAR:					B1