

Fráveitulagnir innanhús, Skýringar

Fráveitulagnir innanhús skulu vera í samræmi við ÍST-65, ÍST-68, gildandi reglugerðir og fara skal eftir fyrirmælum framleiðanda.
Lagnaefni skal vera hjóðeinangrandi lagnir úr Potti, nema annað sé getið, með stingmúffu og þéttirhring.
Allar beygjur og greinar skulu gerðar með viðeigandi tengistykkjum.
Nota skal hjóðeinangrandi burðarfestingar á lóðrétta lagnir.
Bíl milli festinga á láréttum plastleiðslum skal vera mest 10xD og mest 15xD á lóðrétum leiðslum þar sem D er ytra þvermál leiðslu.

Fráveitulagnir undir botnplötu og utan með húsi, Skýringar

Fráveitulagnir undir botnplötu og utan með húsi skulu vera úr PVC eða sambærilegt.
Fara skal eftir fyrirmælum framleiðanda og í samræmi við ÍST-68.
Grafa skal fyrir lögnum í fullþjappað fylliefni.
Undir og umhverfis rörin skal vera minns 150 mm sandlag.
Lagnir skulu liggja á belgjum ekki á múfum.
Skeyta skal rör með þar til gerðum þéttirhringjum.
Þess skal gætt að rör geti þanist eðlilega.
Þar sem við á skulu eldri grunnlagnir fódraðar með víðurkendum og vottuðum fódringum.
Meðfram kjallaraveggjum komi drendúkur og sýjuhæft efni sé annað ekki getið.

Brunnar eru d600 úr plasti með járnloki, nema annað sé tekið fram.
Regnvatnslagnir skulu vera gataðar þerrilagnir.
K: Botnkóti á röri eða brunni

Kr: Botnkóti regnvatnslagnar
Ks: Botnkóti skólplagnar
EV: Eldhúsvaskur
NF: Niðurfall
PN: Þakniðurfall
SF: Sandfang
SV: Skolvaskur
ÞV: Þvottavél
Ø100 VS/HL: Ø100 VS/HLKlefi
ST: Sturta
VS: Vatnssalemi
HL: Handlaug
GN: Gegnumsteymsgöfniðurfall
GN/E: Göfniðurfall með einstreymsloka í vatnslás

Ídráttarrör fyrir kalt neysluvatn skulu vera d120 PEH. Rörin leggjast í a.m.k 1,2 m dýpi undir endalegu jarðvegssýfirborði. Þau leggjast í 150 mm þjappaðan sand og skal fyllt með a.m.k. 300 mm sandlagi yfir og umhverfis rörin. Rörin skulu lögð yfir skólplögnina. Rörin skulu vera a.m.k. 500 mm frá skólplögn í lárétta plani. Sjá leiðbeiningar veitunar.

Hæðarkótar á gölfplötum eru m.v. endanlega gölfhæð.

- Kalt vatn
- Hitaveita framrás
- Hitaveita bakrás
- - - Skólplagnir
- - - Jarðvatnslagnir(dren)
- - - Regnvatnslagnir

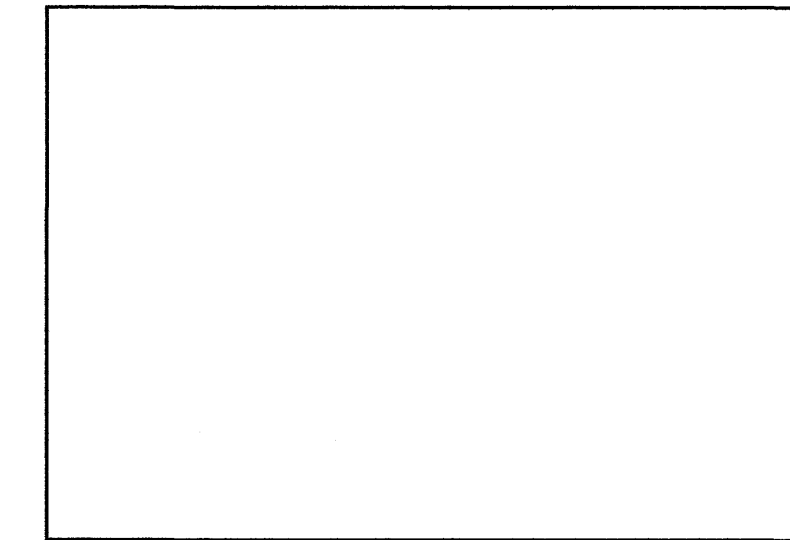
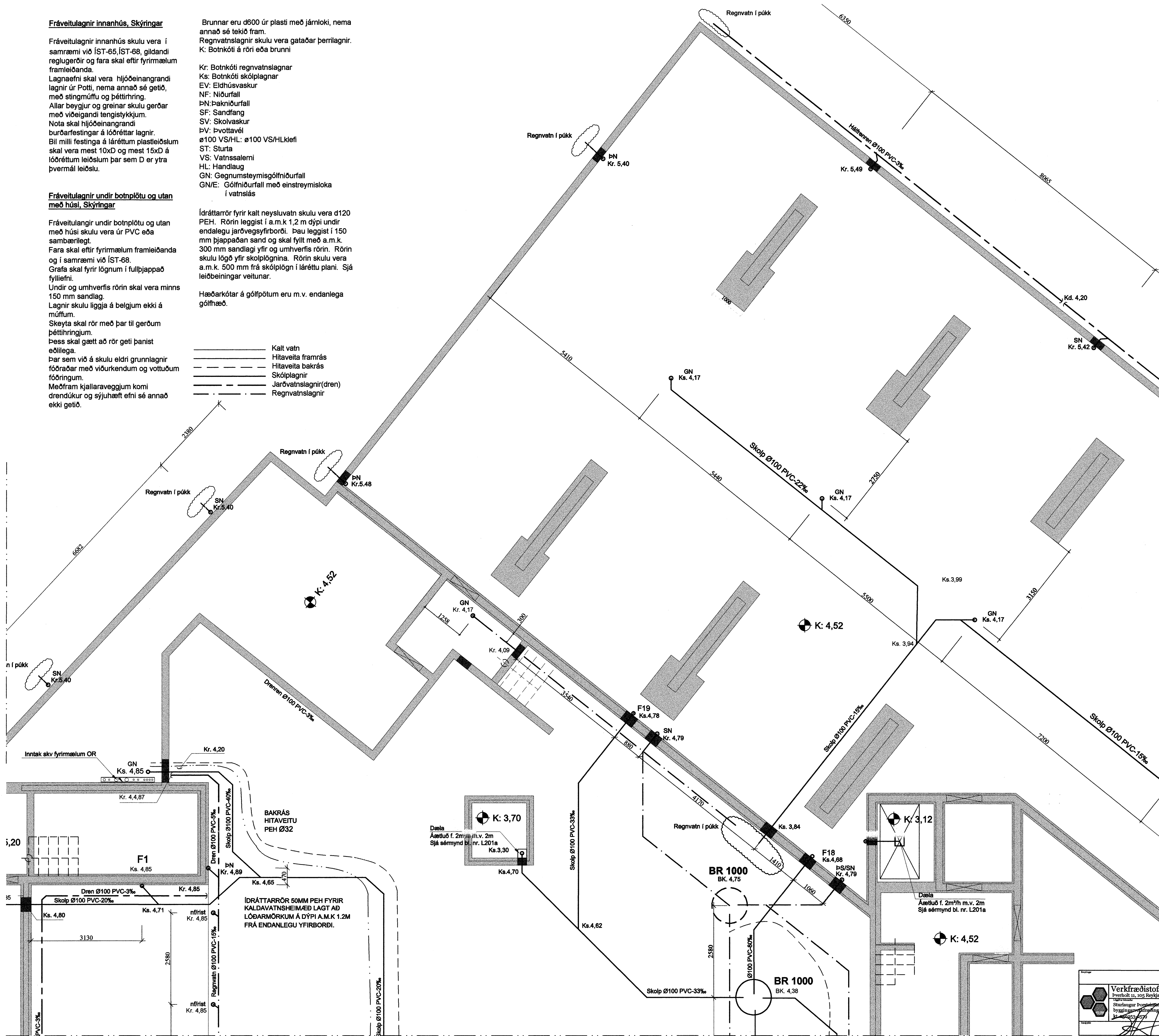

Sambýkkt þann
06 DES. 2007
Byggingufulltrúinn í Hafnarfirði
F.Þ. Sigurbjartur Halldórsson

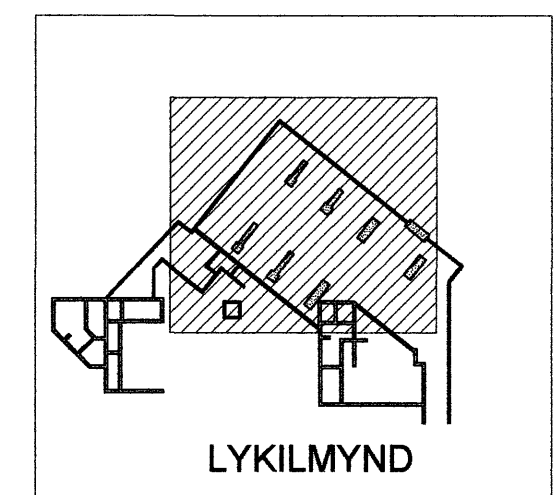

	Verkræðistofan Höfn	Ít. 541203-4240	Vesturgata 18-20, Hafnarfjörður
	Staðalgerðir, byggingar- og verkfræðingur	Ít. 57628200	
	KA	14.05.07	Jarðvegslagnir
	KA	1:50	Grunnmynd - Sökkjar
	www.vsh.is		L202a
			08-033