

STIGAHÚS REYKRÆSTISTST
 UPP ÚR ÞAKI M. SJÁLFB.
 BÚNAÐI. SBR.REGLUGERÐIR.

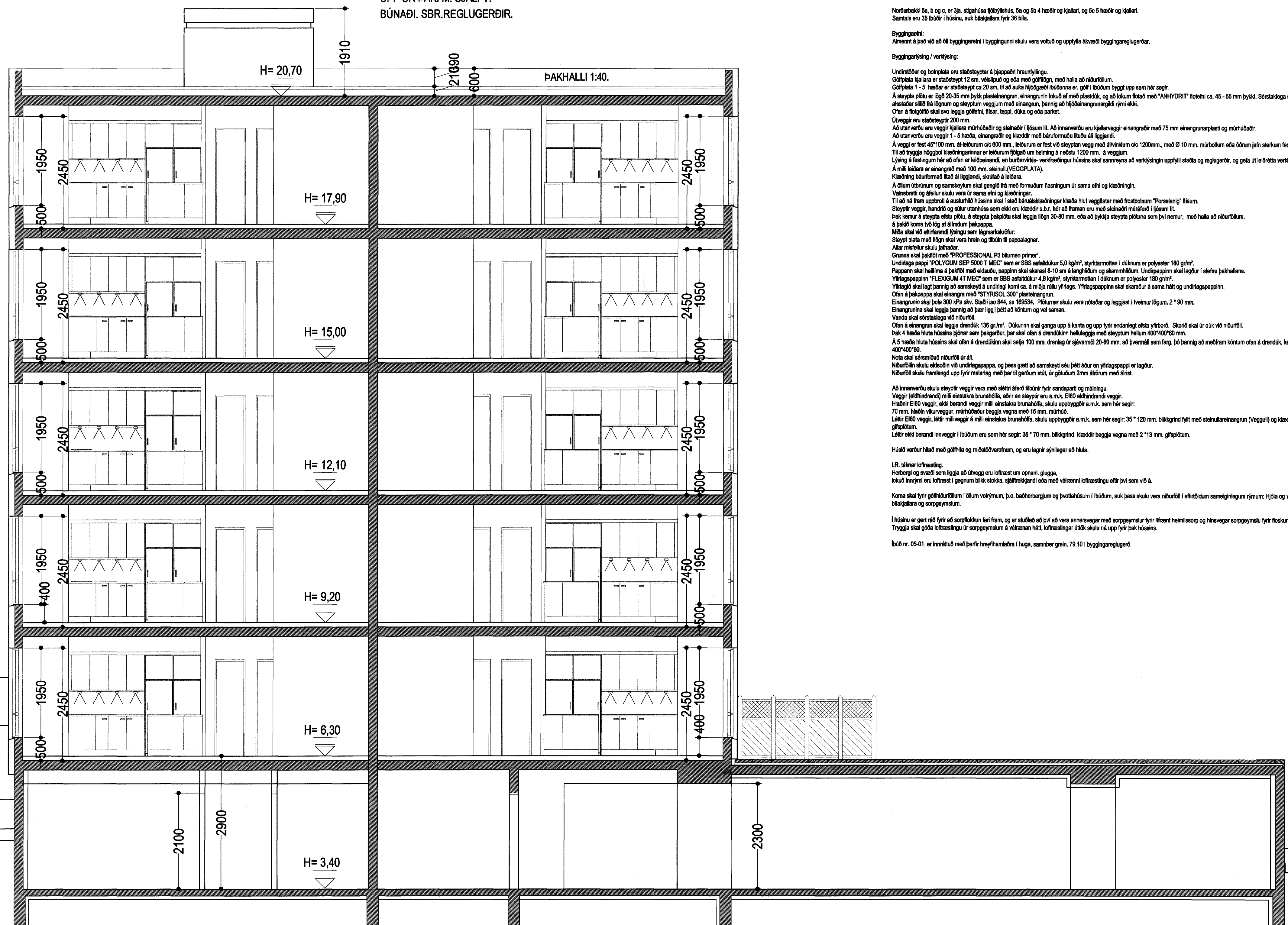

NORÐURBAKKI 5a, 5b og 5c. BYGGINGALÝSING/VERKLÝSING:

Norðurbakki 5a, b og c, er 3ja. stíghúsa fötlyfshús, 5a og 5b 4 hæðir og kjallari, og 5c 5 hæðir og kjallari. Samtals eru 35 búðir í húsinu, auk bílajakjallara fyrir 36 bíla.

Byggingafræðingur:
 Alment á það við að öll byggingarefni í byggingunni skulu vera vottuð og uppfylla ákvæði byggingareglugerðar.

Byggingalýsing / Verklýsing:

- Undirbúur og botnplata eru staðsettar á ljóspætri hrænyfyllingu.
- Gólfplata kjallara er staðsetytt 12 cm. vísilpuð og eða með götflögu, með halli að núrurflögu.
- Gólfplata 1-5 hæðir er staðsetytt ca.20 cm, til að skila höggvaðri löðunni er, gólf í lúðum byggj upp sem hér segir:
- Á steypta plötu: lög 20-35 mm þykk plastsléttangur, einangrunin lúð af með plastslétt, og að lokum flöt með "KANEYDRIT" flötinni ca. 45-55 mm þykk. Sérstaklega skal þess gætt að flötinni sé alssáðar allri lögn og steyptum veggjum með einangrun, þarinn að höfðeinaangrunarkí rými ekk.
- Ofan á fölgöllu skal svo lagga götflötu, flisar, teppi, dúka og eða parket.
- Úveggr eru staðsettyr 200 mm.
- Að starveru eru veggir kjallara múrhúðaðir og sléttir í lúðum til. Ad innanveru eru kjallaraveggir einangraðir með 75 mm einangrunarplasti og múrhúðaðir.
- Að starveru eru veggir 1-5 hæða, einangraðir og klæddir með búurformuðu lítuú á liggjandi.
- A veggir er fest 45*100 mm. álkelurum c/c 600 mm. kelurum er fest við steyptan vegg með álvinnum c/c 1200mm., með 0 10 mm. múrbólum eða öðrum jafn sterkum festingum.
- Til að tryggja höggvað klæðingarnar er kelurum fölgva um helming á neðstu 1200 mm. á veggjum.
- Lýsing á festingum hér að ofan er löðunandi, en buðarhljó- verkfræðingur húsins skal samreyna að verkisangin uppfylli staðla og reglugerðir, og getu til tekiðna verkisangir af nauðeyn kreklar.
- Á milli kelurum er einangrað með 100 mm. steinull (VEGGPLATA).
- Klæðing búurformað lítuú á liggjandi, skráð á löðara.
- Á öllum öðrum og samskytum skal gengið frá með formuðum festingum úr sama efni og klæðingin.
- Vatnabornir og áhrur skulu vera úr sama efni og klæðingin.
- Til að ná fram uppdröf á samantöð húsinu skal slétt búnaðsléttangur klæða hlut veggjastar með frostbólum "Porselínig" flisum.
- Steyptir veggir, handröf og skúr utanhúsa sem ekkir eru klæddir s.b.r. hér að framan eru með sléttari múrhúð í lúðum til.
- Þak kemur á steypta efla plötu, á steypta þakplötu skal lagga lögn 30-80 mm, eða að þykkja steypta plötuna sem því nemur, með halli að núrurflögu.
- Á þaköf komu tvö lög af álvinnum þakplötu.
- Múla skal við eflirandi lýsingu sem lögmarkaður:
- Steypt plötu með lögn skal vera hrekk og tilbúin til þappalagnar.
- Altar mástular skulu jafnaðar.
- Grunna skal þaköf með "PROFESSIONAL P3 bláumun þinnar".
- Undirflage pappi "POLYUM SEP 5000 T MEC" sem er SBS aðalhlutur 6,0 kg/m², styrktarmottan í dúkunum er polyester 180 gr/m².
- Papparni skal hallinna á þaköf með eðaúdu, pappinn skal skarast 8-10 cm á lengihöfum og skammhöfum. Undirpappinn skal lagður í stefnu þakhallans.
- Yfirflagepappinn "FLEXIGUM 4T MEC" sem er SBS aðalhlutur 4,8 kg/m², styrktarmottan í dúkunum er polyester 180 gr/m².
- Hringi skal lagt þarinn að samskyti á undring komri ca. á mögja rúlu yfirflage. Yfirflagepappinn skal skarast á sama hátt og undirflagepappinn.
- Ofan á þakplötu skal eðaúdu með "STRYSIL 300" plastsléttangur.
- Einangrunin skal þola 300 kPa skv. Staði iso 844, ss 169534. Plötur skulu vera notaðar og laggaðar í tvírum lögum, 2 * 90 mm.
- Einangrunin skal lagga þarinn að þar liggja þátt að körtum og vel saman.
- Vandta skal einnastaklega við núrurflötu.
- Ofan á einangrun skal lagga drendúkk 136 gr/m². Dúkurinn skal ganga upp á kanta og upp fyrir andanlagi eflita yfirbörð. Skaröf skal úr dúk við núrurflötu.
- Þak 4 hæða hluta húsinu þjóran sem þakgarður, þar skal ofan á drendúkkinn hallaúggja með steyptum hallum 400*400*60 mm.
- Á 5 hæða hluta húsinu skal ofan á drendúkkinn skal setja 100 mm. drendúg úr sjávarmál 20-60 mm. að þvermáli sem farg. þó þarinn að meðfram körtum ofan á drendúkk, kemur ein hallubrétt af hallum 400*400*60.
- Note skal aðmánuð núrurflötu úr ál.
- Núrurflötu skulu eðaúdu við undirflagepappi, og þess gætt að samskyti séu þátt áður en yfirflagepappi er lagður.
- Núrurflötu skulu framengd upp fyrir malarlag með þar til gerðum stú, úr glöðum 2mm átturum með áttist.
- Að innanveru skulu steyptir veggir vera með sléttari flötunni fyrir sandspætt og málingu.
- Veggir (ekki handrand) milli einstakra brunahóla, aðrir en steyptir eru a.m.k. E80 ekkhandrandi veggir.
- Hæðir E80 veggir, ekkir berandi veggir milli einstakra brunahóla, skulu uppbyggja a.m.k. sem hér segir:
- 70 mm. hlöðu vikuvægar, múrhúðaðar beggja vegna með 16 mm. múrhúð.
- Léttir E80 veggir, hlé-millivægar á milli einstakra brunahóla, skulu uppbyggja a.m.k. sem hér segir: 35 * 120 mm. bíkkgrind fylt með steinullarinnangrun (Veggull) og klæddir beggja vegna með 2 * 13 mm. gipsplötum.
- Léttir ekkir berandi innvægir í lúðum eru sem hér segir: 35 * 70 mm. bíkkgrind klæddir beggja vegna með 2 * 13 mm. gipsplötum.
- Húsið verður hlöðu með götflötu og málsléttverofnum, og eru lagar sjónlegar að hluta.
- LR. telur loftfræðing.
- Herbergi og svoðir eru lagga að úveggr eru loftfrætt um opnar, glugga.
- lúðu innrynd eru loftfrætt í þagnum bíkk stökka, sjálfklæddir eða með vélrænni loftfræðingu eflir því sem við á.
- Koma skal fyrir götflötuflötu í öllum votrymum, þ.e. baðherbergjum og þvottahúsum í lúðum, auk þess skulu vera núrurflötu í efliröðum sameiginlegum rýmum: Hjóla og vegna geymskum, innstakflötu, bílajakjallara og sorppælmum.
- Í húsinu er gætt ráð fyrir að sorplökun fari fram, og er stuðlað því að vera annarsvegar með sorppælmur fyrir fléttan heimilsorp og hinsvegar sorppælmur fyrir flokkar pappi og annað flokkarlegt sorp.
- Tryggja skal góða loftfræðingu úr sorppælmum á vélrænan hátt, loftfræðingar öðök skulu ná upp fyrir þak húsinu.
- lúðu nr. 05-01, er innreittuð með þarfr hreyfhamlaðra í huga, samþer grén. 78.10 í byggingareglugerð.

SNID A-A. MKV. 1:50.

NORÐURBAKKI 5a, 5b og 5c. HAFNARFIRÐI.

Sigurður Þorvarðarson byggingafræðingur bfi.
 Telknistofan Strandgötu 11 220 Hafnarfirði.
 Sími: 5651510. Netfang: telknistofan@simtel.is
 STH, telknistofan ehf. kt. 510298-2768. Kt. aðalhönnuður: 141250-4189.

Skýringar:	Séruppráttur.
Telkning:	Snid A-A.
Mælikvarði:	1 : 50.
Underskrift:	Dagsetning: ágúst 2007.
Blað nr. 13 af 18	
Breytt:	

Samþykkt þann
 09 JAN. 2008
 Byggingfulltrúinn í Hafnarfirði
 F.h. Sigurbjartur Halldórsson