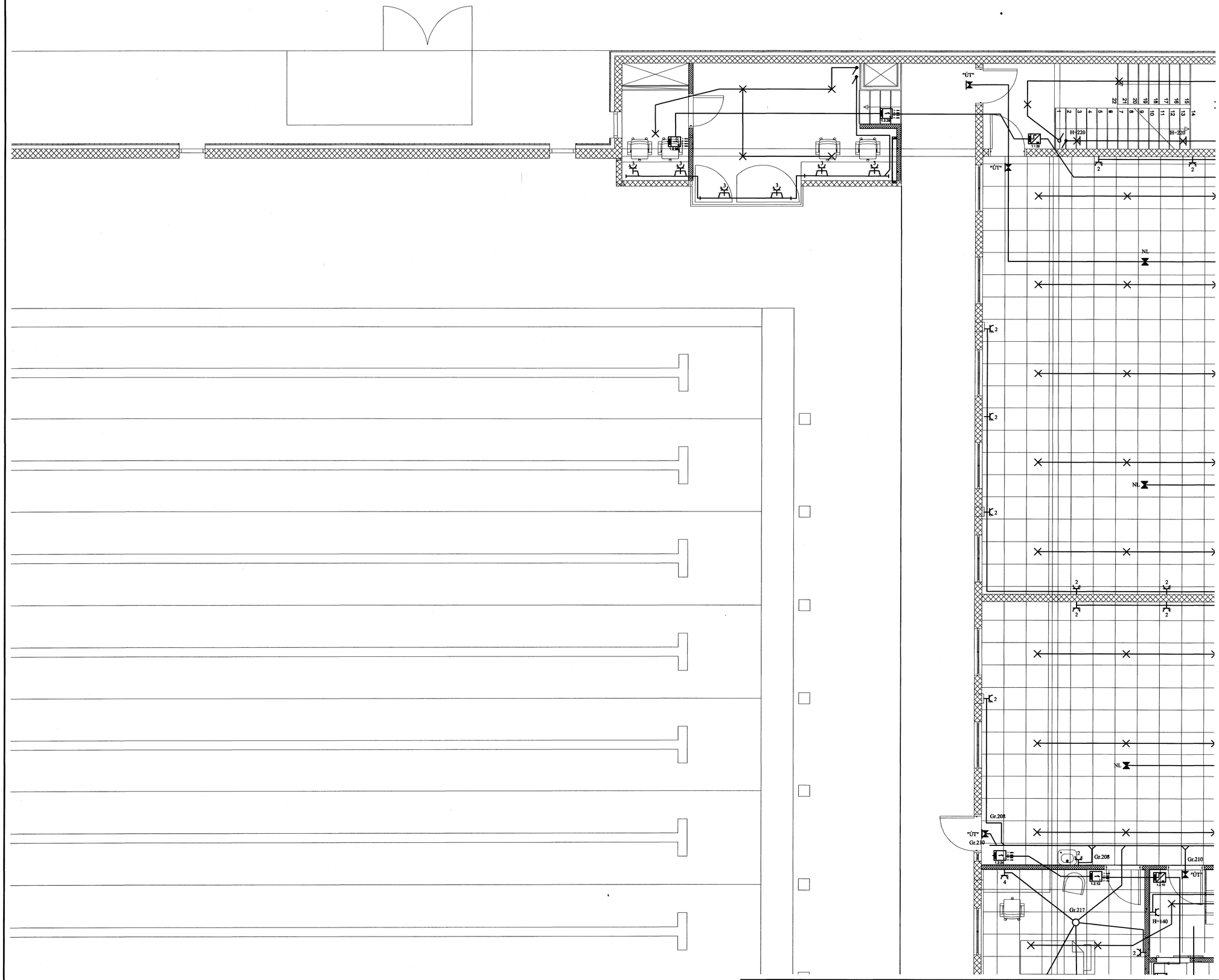

Hreyfiskynjari

1.2.20

1.2.26

1 - vara
2 - vara
3 - vara
4 - vara

SKÝRINGAR

LAGNIR ERU HULDAR 16mm PLASTPÍPUR OG TAUGAR 3x1,5 .
HÆÐ Á ROFUM SÉ 105 sm.
TENGLAR VIÐ ROFA SÉU Í SÖMU HÆÐ OG ROFAR.
HÆÐ Á TENGLUM SÉ 20sm.
HÆÐ Á VEGGLÓSUM YFIR VÖSKUM SÉ 210sm.
HÆÐ Á "ÚT"LJÓSUM YFIR HURÐUM SÉ 230sm.
MÁLSTRAUMUR ROFA SÉ 10A, EN TENGLA 16A.
L = SJÓNVARP, F = RÆJARSÍMI, T = HITANEMAR F. GÓLFHITA H=160sm
H = HÁTALARADÓSIR H=20sm, DS = DYRASÍMI H=130sm
HÆÐ Á HANDBOÐUM SÉ 130sm.
HÆÐ Á BJÖLLUM SÉ 250sm.
H = HÁTALARADÓSIR , DS = DYRASÍMI H=130sm
R$_J$ REYKSKYNJARI jónískur
R$_O$ REYKSKYNJARI optískur
HREYFISKYNJARI þjófavarnarkerfis H-V/LOFT
T HITANEMAR H=160sm

} NEMA ANNARS SÉ GETIÐ

BATTERÍIÐ ARKITEKTAR

VERK: 0617
MÓTT: 20.9.07
SAMÞ:
SKÝRING:

A	07-03-13	FRUMÚTGÁFA	T.S.	T.S.		220146-2439
ÚTG.	DAGS.		TEIKN.	ÁRNAÐ	SAMÞYKKT	KENNITALA

SUNDMIÐSTÖÐ Á VÖLLUM
RAFLÖGN 2 HÆÐ 6/9

TERA S/F

RAFMAGNSVERKFRÆÐISTOFA
EDMUND BELLERSEN — RAFMAGNSTÆKNIÞ. — SÍMI 5487388
TRAUSTI SVEINBJÖRNSSON — RAFMAGNSHÖNNÞ. — SÍMI 5487390

MKV.	1:50
TEIKN.NR.	R-2-6
SÍÐASTA TNR.	
TNR. / AF	ÚTG. A
GEYMSLUNR.	