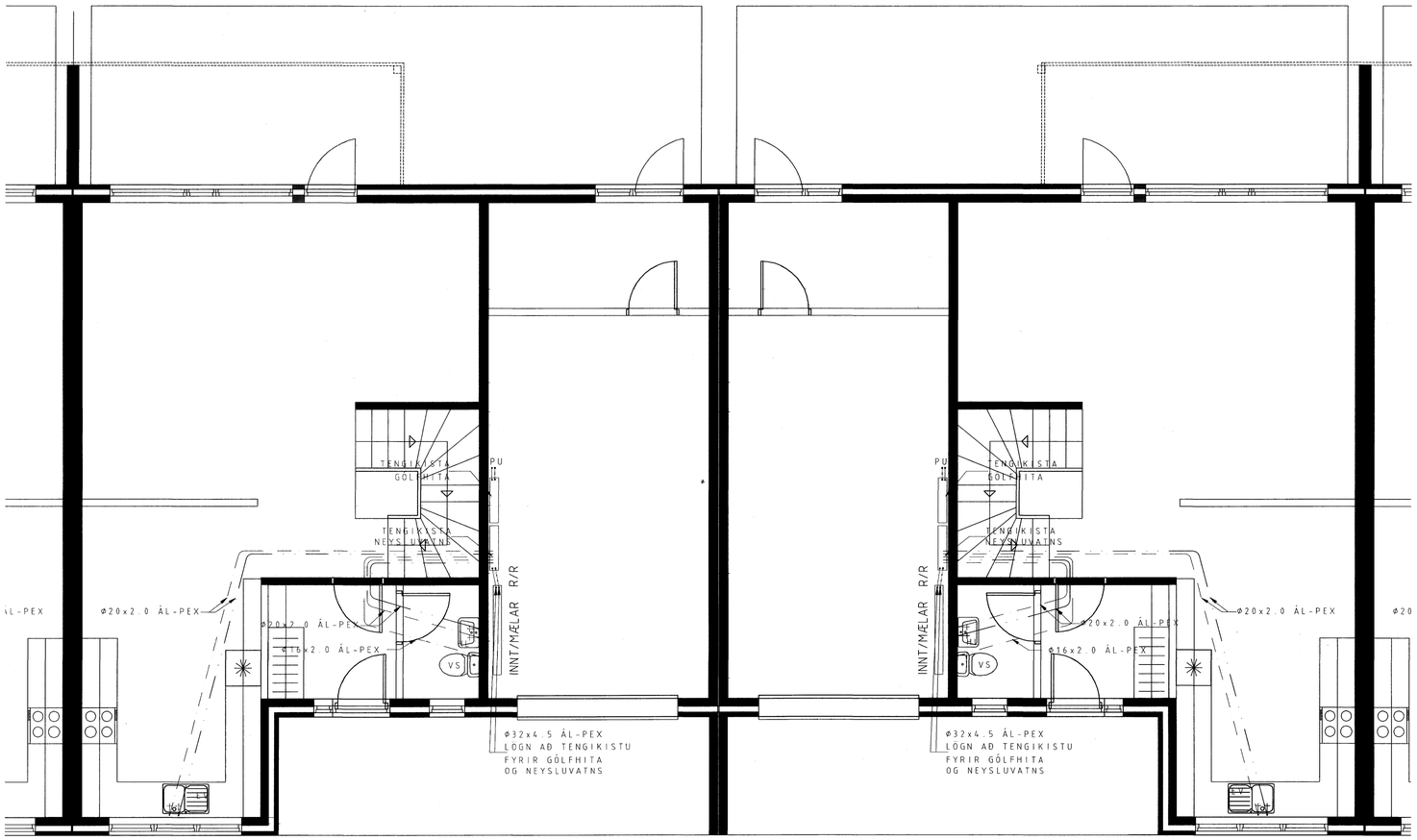

GRUNNMYND NEYSLUVATNS, 1. HÆÐ 1:50

SKÝRINGAR

HITAKERFI:

PÍPUR Í HITALÖGN (FRÁ GRIND AÐ TENGIKISTU OG AÐ OFNUM
ERU ÁL-PEX SAMKV. DIN 16883,
LEGGJAST Í FÖÐURRÖRUM AF VIÐURKENDRI GERÐ

GÓLFHITALAGNIR ERU 18x2mm REHAU RAUTRM PLASTLAGNIR (EÐA SAMBÆRIL.)
OG ERU ÞÆR LAGÐAR Í ÁSTEYPULAG OFAN Á PLÖTU, EINS OG SÝNT ER Á GRUNNMYND
FARA SKAL EFTIR LEIÐBEININGUM FRAMLEIÐANDA VARÐANDI MEÐHÖNDLUN RÖRANNA
HVER LAGNASLAUFA ER SJÁLFSTÆÐUR HITAGJAFI OG SÉ HÚN HEIL OG ÓSAMSETT
GÓLFHITAKERFIÐ ER UPPBLÖNDUNARKERFI MEÐ HRINGRÁSADÆLU OG HITASTÝRÐUM LOKA
VATNSHITASKYNJARARI FYRIR LOKA ER STAÐSETTUR Í FRAMRÁS GÓLFHITAKERFIS OG TRYGGIR
AÐ VATNIÐ FARI EKKI OF HEITT INNÁ SLAUFURNAR (STILLA SKAL LOKANN Á 40° C)
RÉNNSLI INNÁ HVERJA SLAUFU ER STÝRT MEÐ SJÁLVIRKUM HITANEMUM

SETJA SKAL HLÍFÐARHÓLKA UTAN UM RÖR, ÞAR SEM ÞAU FARA Í GEGNUM VEGGI
OG TENGJAST KISTUM

ALLT EFNI OG FRÁGANGUR SÉ SAMKV. ÍST 67 OG GILDANDI REGLUGERÐUM
ALLT EFNI SÉ VOTTAÐ (HAFI LAGNAEFNISVOTTUN)

NEYSLUVATNSLÖGN:

NEYSLUVANTSLÖGN (FRÁ GRIND AÐ TENGIKISTU OG MILLI TENGIKISTA) ERU AF
GERÐINNI ÁL-PEX SAMKV. DIN 16883 LEGGJIST Í FÖÐURRÖRUM AF VIÐURKENDRI GERÐ
NEYSLUVATNSLAGNIR (FRÁ TENGIKISTUM AÐ TÆKJUM) ERU RÖR Í RÖR LAGNIR
RÖR SÉU ÁL-PEX AF VIÐURKENNDRI GERÐ, SJÁ STÆRÐIR Á GRUNNMYND NEYSLUVATNSLAGNA
FÖÐURRÖR SÉU AF VIÐURKENDRI GERÐ
VATNSRÖR SKULU ÞOLA 70°C SAMFELT VIÐ 1MPa VINNUÞRÝSTING
TENGISTYKKI SÉU ÚR AFZINNKUNAR ÞOLNU MESSING

ALLT EFNI OG FRÁGANGUR SÉ SAMKV. ÍST 67 OG GILDANDI REGLUGERÐUM
ALLT EFNI SÉ VOTTAÐ (HAFI LAGNAEFNISVOTTUN)

Breyting:	Dags.:	Breytt af:	Hverju breytt :
A	10.10.07	V.J.	LAGNIR FJARLÆGÐAR Í BÍLSKÚR

LOFTORKA
Borgarnesi ehf.
Engjaás 1 310 Borgarnes
Sími : 433 9001 Fax : 433 9013
www.loftorka.is

Byggingarfulltrúi:

Rúmgildi:

Þungi:		tonn
Flatarmál :	(Burðarveggir) / (Veðurklæðing (eigin ö víð)) / (Brúttómál)	m²
Rúmmál:	(Burðarveggir) + (Veðurklæðing (eigin ö víð)) = (Heildarrúmmál)	m³
Fjöldi:		stk.
Flokkur:		-

Efnisgæði:

Steypa burðar:	C25	MPa
Steypa kápa:	C30	MPa
Slakbending:		MPa
Spennistál:	fo,1,k/fpk =	MPa
Smíðastál:		MPa

Steypuhula:

Ytri brún (VK):	35	mm
Innri brún (BE):	30	mm
Neðri brún :	30	mm
Efri brún:	30	mm

Beygjureglur járns:

Lágmarks D / Minimum D :

Ø ≤ 16mm	min D = 4 Ø
Ø > 16mm	min D = 7 Ø

Vinklar, krókar og slaufur :

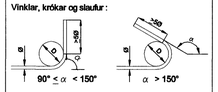

Skerlykkjur :

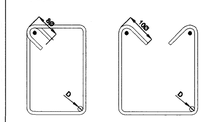

Áferð:

▽	Loftorkuperla
▽▽	Mynstursteypa
▽▽▽	Léttþrauna ð
○	Glattað
○○	Þúsað
○○○	Vélþúsað
○○○○	Kústað
HM	Hvítur marmari
A	Annað
B	Stálmót

Íhlutalisti

Nr.	Vörunúmer	Vöruheiti	Magn

Samþykkt þann
23 OKT. 2007
Byggingfulltrúinn í Hafnarfirði
F.h.Sigurbjartur Halldórsson

Skýringar

HÖNNUNARSVIÐ

Verkkaupi:	Byggingarfélag Óskars og Árna ehf. Andarhvarfi 3 200 Kópavogur	Einingarnúmer:	
		Verknr.:	V-7059
		Mkv.:	1:50
Verkefni:	Raðhús Klukkuvellir 40- 50, Hafnarfjörður Neysluvatn, hús nr.46 og 44	Hæð:	1.hæð
		Hannað :	VJ
		Teiknað :	SG
Samræmingarhönnuður :		Yfirfarið :	VJ
Undirskrift ábyrgðarm.:	020561-4759	Útg.dags.:	23.07.07
		Teikn.nr.:	V7059-P11