

undirritun samræmingarhönnuðar:

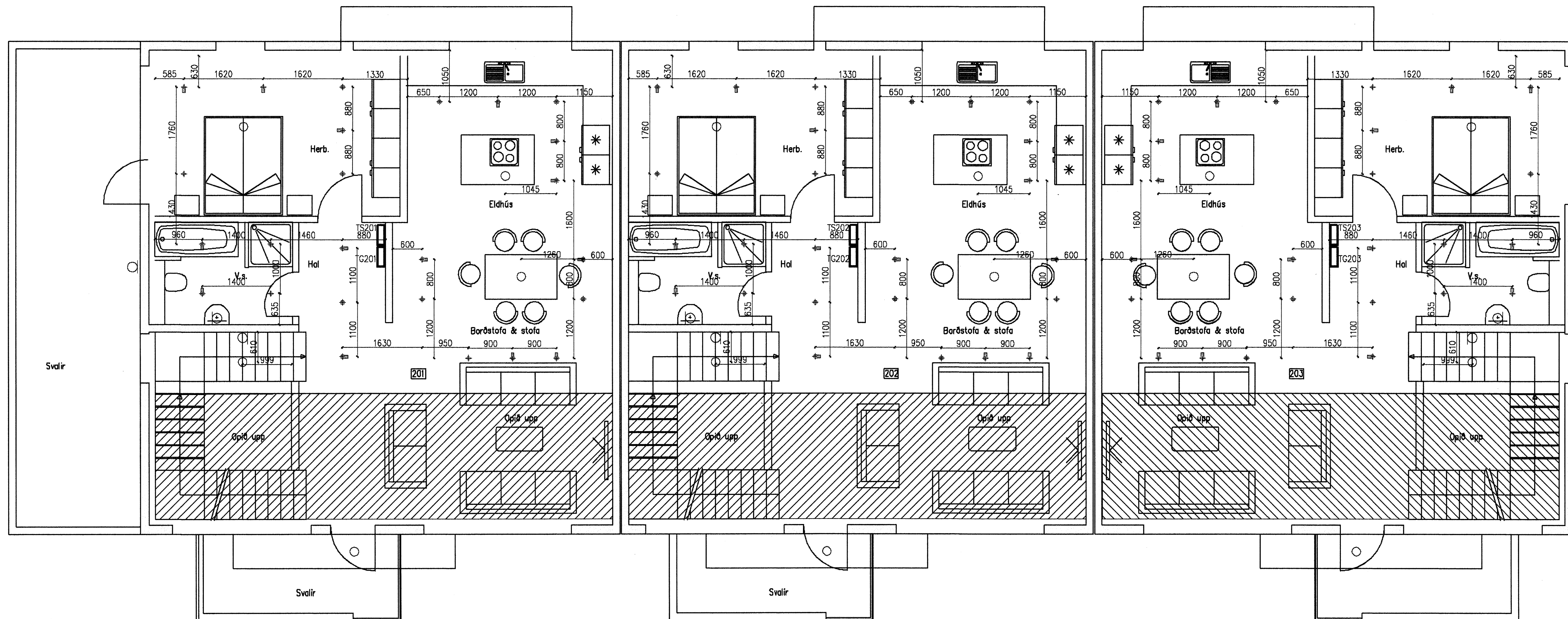
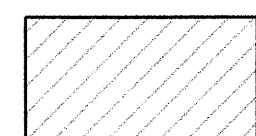

Skýringar

- Hæð rofa skal vera 110cm. frá fullfrágengnu gólfi.
- Hæð rofa í hjónabergi sé 80cm.
- Hæð tengla L og F séu 20cm.
- DS. sé 130cm
- Hæð veggljósa sé 170cm.
- Hæð veggljósa í wc. og baði sé 200cm
- Hæð veggljósa í eldhúsi sé 150cm.
- Hæð tengla við eldavél sé 30cm.
- Hæð tengla við viftu sé 200cm.
- Hæð úti ljósa sé 170cm.
- Smáspennu og lágsennu tenglar skulu vera í sama ramma þar sem það á við.
- Málstrumur rofa og tengla sé 10A
- Rör séu 16mm plastpípur 1,5q
- Rör fyrir eldavél 20mm plastpípur og vír 4q
- Taka skal mál milliveggja skv. smíðateikningu.

 Opnið rými - ljós sýnd á 3. Hæð

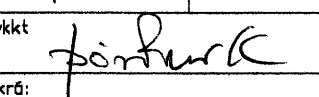
A	12/09/07	VERKTEIKNING	KÖP	ÞKK	
Br.	Dags.	Breyting	Br.	Sp.	
<b>DREKAVELLIR 36</b>					
RAFLAGNIR					
LAMPAPLAN					
2.HÆÐ					
<b>Elys ehf</b>					
Rafagnateikningar					
Furuvellir 17, 221 Hafnarfjörður					
s. 555-4750 gsm. 897-6530					
Hannað:	ÞKK	Teknað:	KÖP	Yfirfarir:	ÞKK
Sambýkkt:				Kt.:	040851-4969
Tilvistar:					
Mkv.	1:50	Bláttætar:	A1		
Dags:	SEPT-2007	Nr:	DR36-4201	Bláttætar:	402