

**Skýringar:**

Lagnir séu 3x1,5q huldar 16mm plastpíplögn.

Smáspennulagnir skulu vera 20mm plastpípur

Málstraumur rofa og tengla sé 10A.

Hæð á rofum sé 110cm, tenglar og smáspenna 20cm.

Hæð á veggjóstum sé 170cm.

Hæð á útljóstum sé 175cm.

Hæð á tenglum í bilskúr sé 110cm.

Staðsetningar á léttum veggjum mælast af arkitektateikningum.

Nákvæmar staðsetningar í eldhúsi og böðum ákveðist í samráði við eiganda og arkitekt.

Öll mál miðast við fullfrágengin gólf og á miðja dós.

Nema annars sé getið.

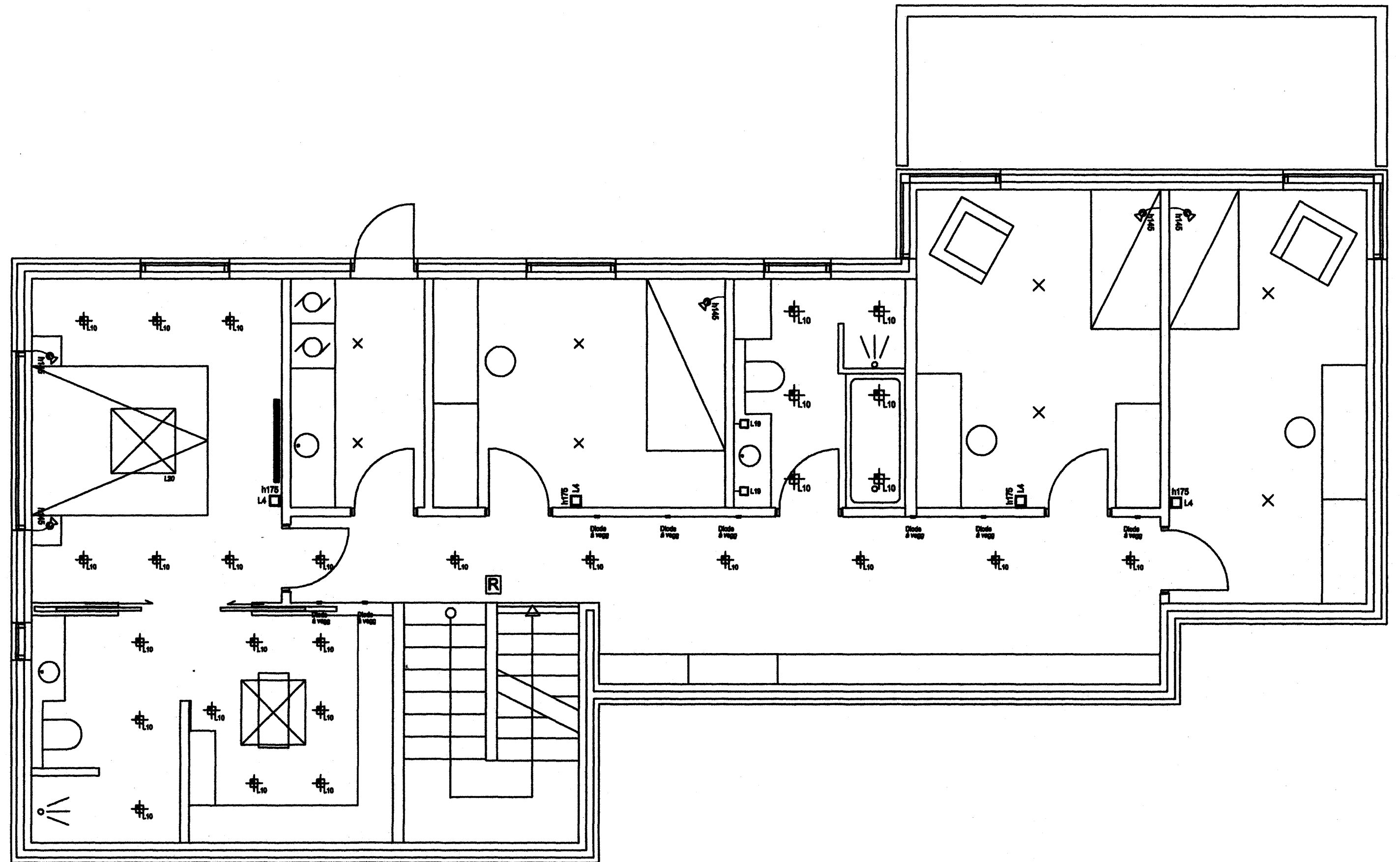

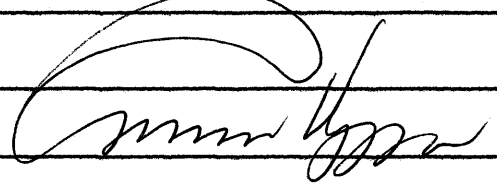
Skýringar		<b>Gunnar Viggósson</b> Löggiltur raflagnahönnuður Suðurási 28, 110 Reykjavík s. 822-2855 kt. 010564-3449	Verkeittl <b>Brekkuás 19</b> 221 Hafnarfjörður	Lýsing Grunnmynd neðri hæðar Raflögn Lampaplan	Dags. Júl. 2007 Kvarði 1/50	Hannað GV Teiknað GV	Blað 1 af 5 Verknúmer 0707-088
-----------	---	--	--	---	--------------------------------------	-------------------------------	---

*copy*