

GRUNNMYND 1:50

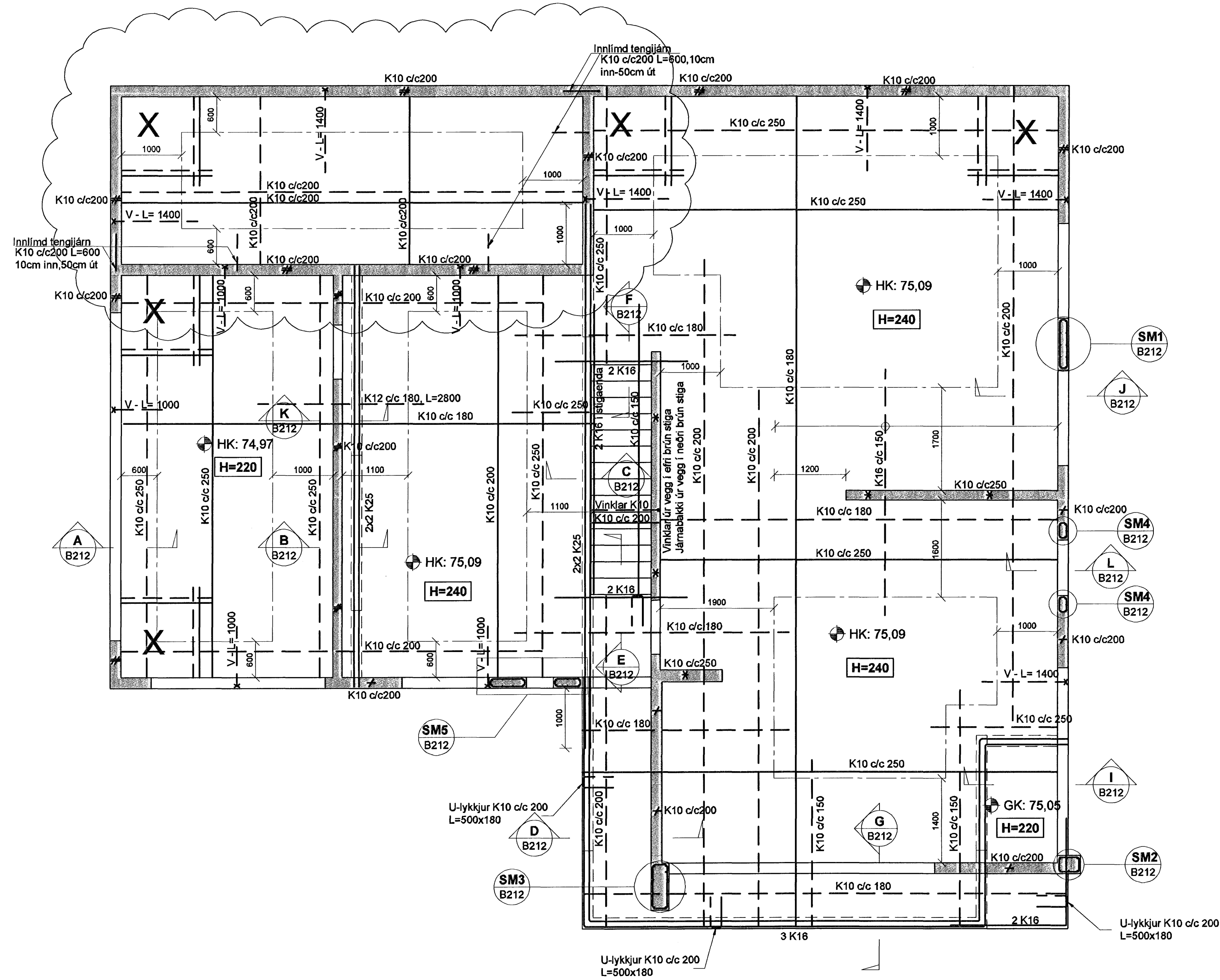

SKÝRINGAR

Punktalína táknar veggir fyrir ofan plötu.

Másetningar á hurðum og veggjum sjá teikningar arkitekts.

BENDING:

- Veggir með tvöfaldrri bendingu, K10 c/c200 í báðar áttir #
- Veggir með einfaldrri bendingu, K10 c/c200 í báðar áttir +
- Veggir með einfaldrri bendingu, K10 c/c250 í báðar áttir X

Í alla veggenda og kringum öll op komi 2 K12 bundinn í lykjur K10 c/c200

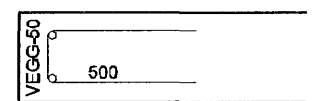

Lína sem að sýnir mörk efri bendingu. Járn skal alltaf ná hálfra skeytilengd út fyrir mörk efri bendingar.

Járnnettur í horn plötu 7 K10 c/c200 í báðar brúnir og báðar áttir. L=1500

Vinklar úr útrún veggja í efri brún plötu. Lengd = 600 x breytilegt

HK = Steypukóti

TILVÍSANIR:

Almennar skýringar: sjá bl.nr.07123-B000

Másetningar á veggjum: Teikning arkitekts

Göt í plötum og veggjum: sjá teikningu lagnahönnuða

Setja skal þéttiborða í steypuskil við svalir.

BROTÞOLSFL. ÚTISTEYPU C30

BROTÞOLSFL. INNISTEYPU C25

Samykkt þann 02 OKT. 2007

Byggingulltrúinn í Hafnarfirði F.h.Sigurbjartur Halldórsson

ÚTI ARKITEKTAR Jón Þór Þorvaldsson AL.FSSA Kt.021256/579

B 21.09.07 Jámabindingu í geymslu ÖÖJ/BG
A 03.08.07 Breyttar skýringar ÖÖJ/BG
Útg. Dags. Skýring Hannas/vrfrifa

VSB

VERKFRÆÐISTOFA

BÆJARHRAUN 20 · 220 HAFNARFJÖRDUR · KENNIT. 710796-2899
vsb@vsb.is · Sími 585 8600 · Fax 585 8610 · www.vsb.is

Arftun sérhönnuðar Björn Guðafsson Kt. 180550 4889

Verkefni: FJÓLUÁS 32 HAFNARFIRÐI

Verkhúti: Burðarvirki Veggir á og plata yfir 1. hæð Grunnmynd

Hannas	Teiknað	Yfirfarið	Kvartí	Síða
ÖÖJ/SPJ	ÖÖJ/SPJ		1:50	/ A1
Dags:	Verkefni	Teikning	Útgáfa	
28.06.07	07123	B211	B	