

KERFISMYND

NEYSLUVATN AÐ PRIFATÆKJUM

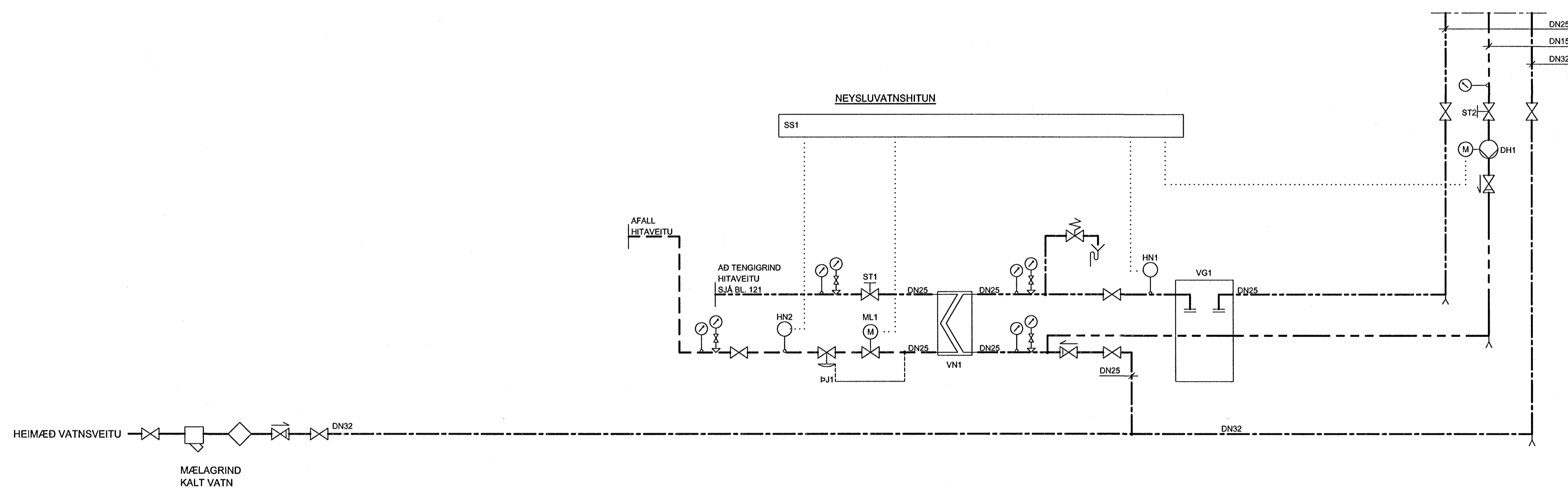

SKÝRINGAR:

- EINSTREYMSLOKI
- KÜLLLOKI
- VATNSMÆLIR
- PRÝSTIMÆLIR
- HITAMÆLIR
- SÍA
- SJÁLFRVIRK ÚTLOFTUN
- TÆMINGARKRANI
- ÖRYGGISLOKI, 8 BAR
- STILLILOKI MEÐ MÆLISTÚTUM
- HITASTÝRÐUR LOKI

KERFISLÝSING:

YFIRLIT:
HEITT NEYSLUVATN ER UPPHITAÐ KALT VATN. HITAÐ Í VARMASKIPTI MEÐ HITAVEITU. VIÐMIÐUNARHITASTIG ER 65°C. UPPHITUN NEYSLUVATNS ER SAMEIGINLEG FYRIR ALLT HÚSID. AFRENNSLI HITAVEITU ER LEITT Í REGNVATNSBRUNN. PRÝSTJAFNARI ÞJ1 HELÐUR STÖÐUGUM PRÝSTIMUN YFIR MÓTORLOKA ML1.

NEYSLUVATNSHITUN
UPPHITUN NEYSLUVATNS ER Í VARMASKIPTI VN1. UPPHITUN STJÓRNAST AF STJÓRNSTÖÐ SS1 OG MÓTORLOKA ML1 EFTIR HITANEMA HN1 FRAMRÁS. HITANEMI HN2 ER HÁMARKSNEMI Í AFRENNSLI HITAVEITU. HRINGRÁSARDÆLA DH1 DÆLIR VATNI GEGNUM STOFNLAGNIR OG VARMASKIPTI ÞANNIG AÐ BIÐTÍMI EFTIR HEITU VATNI ÚR BLÖNDUNARTÆKJUM VERÐI EKKI ÓEÐLILEGA LANGUR. DÆLA GENGUR STÖÐUGT.

TÆKJALISTI:

| NR: | TÆKI: | TÆKNILÝSING: |
|------------------------------------|--------------|---|
| KERFI 31, NEYSLUVATNSHITUN: | | |
| ÞJ1 | PRÝSTJAFNARI | DN 25, Kvs=3,0-4,5 m³/klst, STILLISVIÐ 5-50 kPa, STILLING 50 kPa |
| VN1 | VARMASKIPTIR | PLÖTUHITARI, RYÐFRITT STÁL. AFKÓST 165 kW, YFIRSTÆRD 25% HITAVEITA 75/25°C, dP<15 kPa HEITT NEYSLUVATN 5/65 °C, dP<15 kPa |
| VG1 | VATNSGEYMR | RYÐFRITT STÁL, PRÝSTIÐOL 1000 kPa, RÚMMÁL 50 l |
| DH1 | DÆLA | HRINGRÁS, Q=0,10 l/s VIÐ 40 kPa |
| ST1 | STILLILOKI | DN 25, Kvs=5,5-6,0 m³/klst, STILLING Q=0,95 l/s |
| ST2 | STILLILOKI | DN 15, Kvs=2,5-3,0 m³/klst, STILLING Q=0,10 l/s |
| ML1 | MÓTORLOKI | FJÖLSTÖÐU, Kvs=5,5-6,0 m³/klst, SPINDILHRADI > 0,5 mm/s |
| HN1 | HITANEMI | Í VATNSRÁS, FJÖLSTÖÐU, STILLISVIÐ 0-70°C, STÝRANDI, STILLING 65 °C |
| HN2 | HITANEMI | Í VATNSRÁS, FJÖLSTÖÐU, STILLISVIÐ 0-70°C, HÁMARK, STILLING 30 °C |
| SS1 | STJÓRNSTÖÐ | FJÖLSTÖÐU INNÚTG., HITA- DÆLUSTÝRING |

[Stamp]
22. JAN 2008

TILVÍSANIR:
ALMENNAR SKÝRINGAR SJÁ BL. NR. L(15-21)_001

BR. DAGS: BREYTING: REIN. TEKN.

NORÐURBAKKI 15

PRIFAKERFI
KERFISMYNDIR

SKV: _____

DAGS: 18.01.2008

HANNADEIKN: ÞÓGG

VERKNR: 05104

IAV

YFIRFARID: JÁ

SAMBÝKKT: *[Signature]*

KENNTALA: 130457-4438

TEKN NR: L(15)_120

Conis
Verkfæðingafélag
Kendabala 400105-1400
Lýngabla 4,
110 Reykjavík
Sími: 517-3080
Netfang: conis@conis.is
Vefvang: www.conis.is

