

ÁRTUN SAMRÆMINGARHÖNNUNAR  
 R. 110437-2789

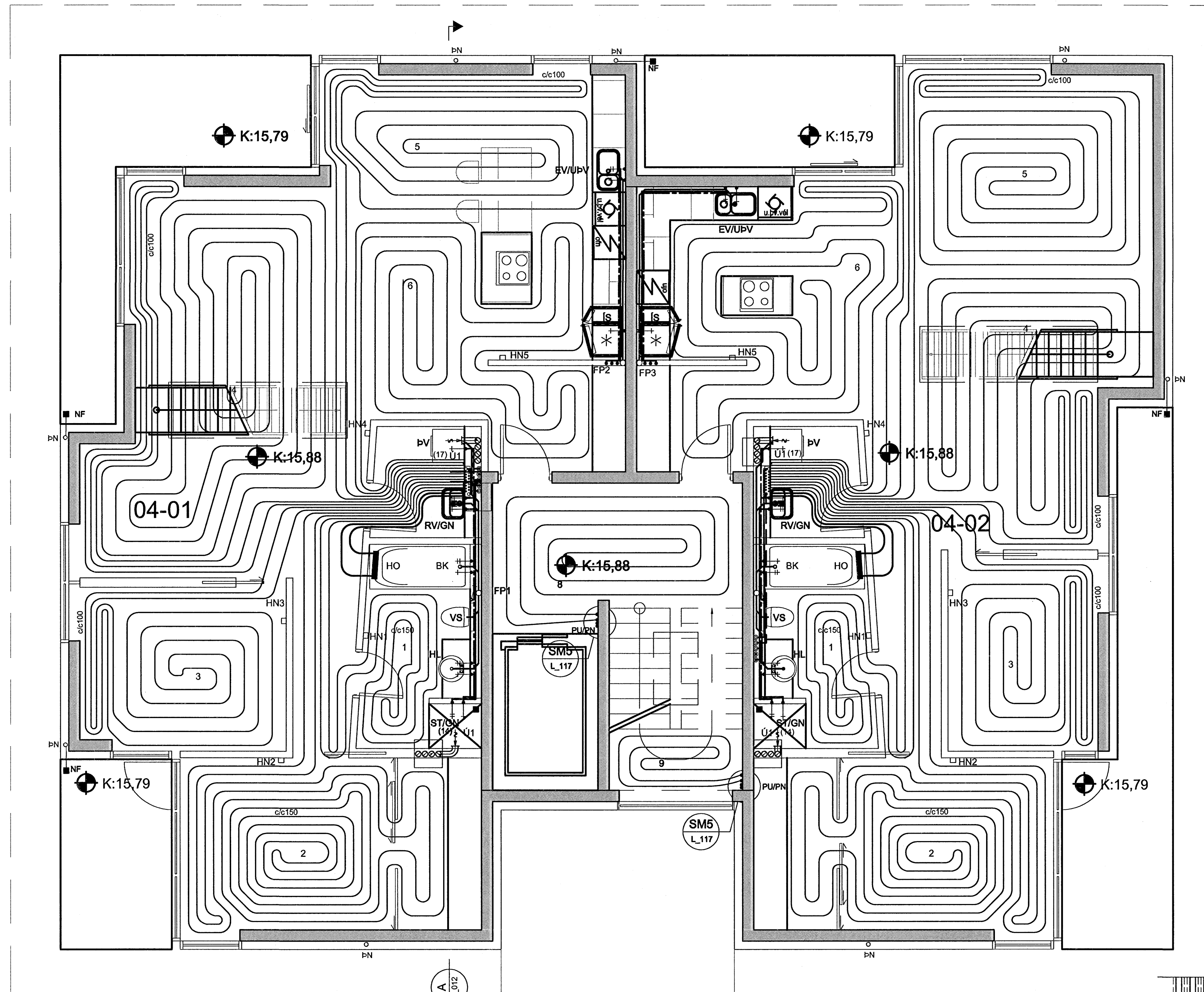

**KERFISLÝSING:**

**GÓLFHITAKERFI**  
 STJÓRNSTÖÐ SS1 STÝRIR HRINGRÁSARDÆLU DH1 OG UPPBLÖNDUN Í GÓLFHITAKERFI.  
 HRINGRÁSARDÆLA DH1 ER STOPP ÞEGAR ML1-6 ERU ALLIR LOKADIR.  
 HITASTIG Í FRAMRÁS STJÓRNAST AF MÓTORLOKA ML7 EFTIR HITANEMA HN6. ÓSKGILDI HN6  
 STJÓRNSTÖÐ SS1 STÝRIR MÓTORLOKUM ML1-6 EFTIR HERBERGISHITANEMA HN1-5 ÞANNIG AÐ  
 HITASTIGID Í VIKOMANDI RÝMI SÉ STÖÐUGT. HITANEMAR ERU ÞRÁÐLAUSIR.  
 PÍPUR SKULU VERA PEX-PLASTRÓR MED SÚREFNISÞÉTTU LAGI EÐA ÁL/PLAST-RÓR, 20x2,0mm  
 c/c 250 NEMA ANNAD SÉ TEKD FRAM Á TEIKNINGUM. ÞAR SEM LAGNIR KOMA SAMAN VID  
 DREIFISKISTU SKAL KOMA FYRIR EINANGRUNARKÁPU Á FRAMRÁSINA SKV. FORSKRIFT FRÁ  
 FRAMLEIDENDA.

**TÆKJALISTI ÍBÚÐ 04-01:**

NR:	TÆKI:	TÆKNILÝSING:
<b>GÓLFHITAKERFI</b>		
D/Æ1	D/ÆLA	HRINGRÁS, Q=0,33 l/s VID 30 kPa, 3 HRADA HITAVEITA 75/40°C, dP<10 kPa HRINGRÁS 35/45 °C, dP<10 kPa
ST1	STILLILOKI	DN 20, Kvs=5,5-6,0 m³/klst, STILLING Q=0,33 l/s
ST2	STILLILOKI	DN 10, Kvs=1,0-1,5 m³/klst, STILLING Q=0,05 l/s
ML7	MÓTORLOKI	FJÖLSTÖÐU, Kvs=5,5-6,0 m³/t
ML1-6	MÓTORLOKI	FJÖLSTÖÐU MED VAXMÓTOR, Kvs=1,0-1,5 m³/t
HN1-5	HITANEMI	INNINEMI, FJÖLSTÖÐU, STILLISVIÐ -10-30°C, STÝRIR ÓSKG. HN1
HN6	HITANEMI	VATNSRÁS, FJÖLSTÖÐU, STILLISVIÐ 0-70°C, STÝRANDI
SS1	STJÓRNSTÖÐ	STJÓRNSTÖÐ FYRIR DÆLUR OG MÓTORLOKA.

**TÆKJALISTI ÍBÚÐ 04-02:**

NR:	TÆKI:	TÆKNILÝSING:
<b>GÓLFHITAKERFI</b>		
D/Æ1	D/ÆLA	HRINGRÁS, Q=0,33 l/s VID 30 kPa, 3 HRADA HITAVEITA 75/40°C, dP<10 kPa HRINGRÁS 35/45 °C, dP<10 kPa
ST1	STILLILOKI	DN 20, Kvs=5,5-6,0 m³/klst, STILLING Q=0,33 l/s
ST2	STILLILOKI	DN 10, Kvs=1,0-1,5 m³/klst, STILLING Q=0,05 l/s
ML7	MÓTORLOKI	FJÖLSTÖÐU, Kvs=5,5-6,0 m³/t
ML1-6	MÓTORLOKI	FJÖLSTÖÐU MED VAXMÓTOR, Kvs=1,0-1,5 m³/t
HN1-5	HITANEMI	INNINEMI, FJÖLSTÖÐU, STILLISVIÐ -10-30°C, STÝRIR ÓSKG. HN1
HN6	HITANEMI	VATNSRÁS, FJÖLSTÖÐU, STILLISVIÐ 0-70°C, STÝRANDI
SS1	STJÓRNSTÖÐ	STJÓRNSTÖÐ FYRIR DÆLUR OG MÓTORLOKA.

**SKÝRINGAR:**

- EINSTREYMISSLOKI
- KÚLULOKI
- HITAMELIR
- HITANEMI
- MÓTORLOKI
- STILLILOKI MED MÆLISTÖTUM
- RAFDRIFIN DÆLA
- : STÝRISTRENGUR
- : KRAFTSTRENGUR

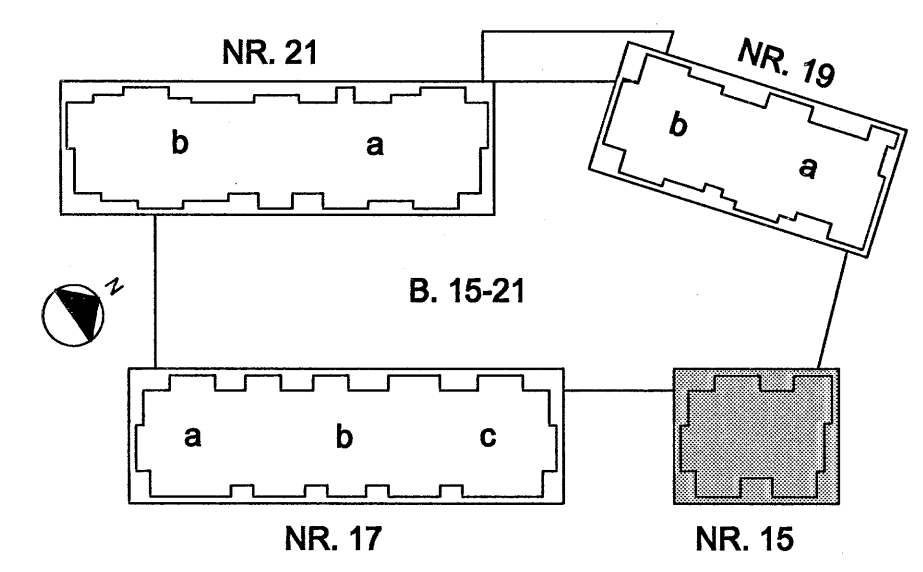
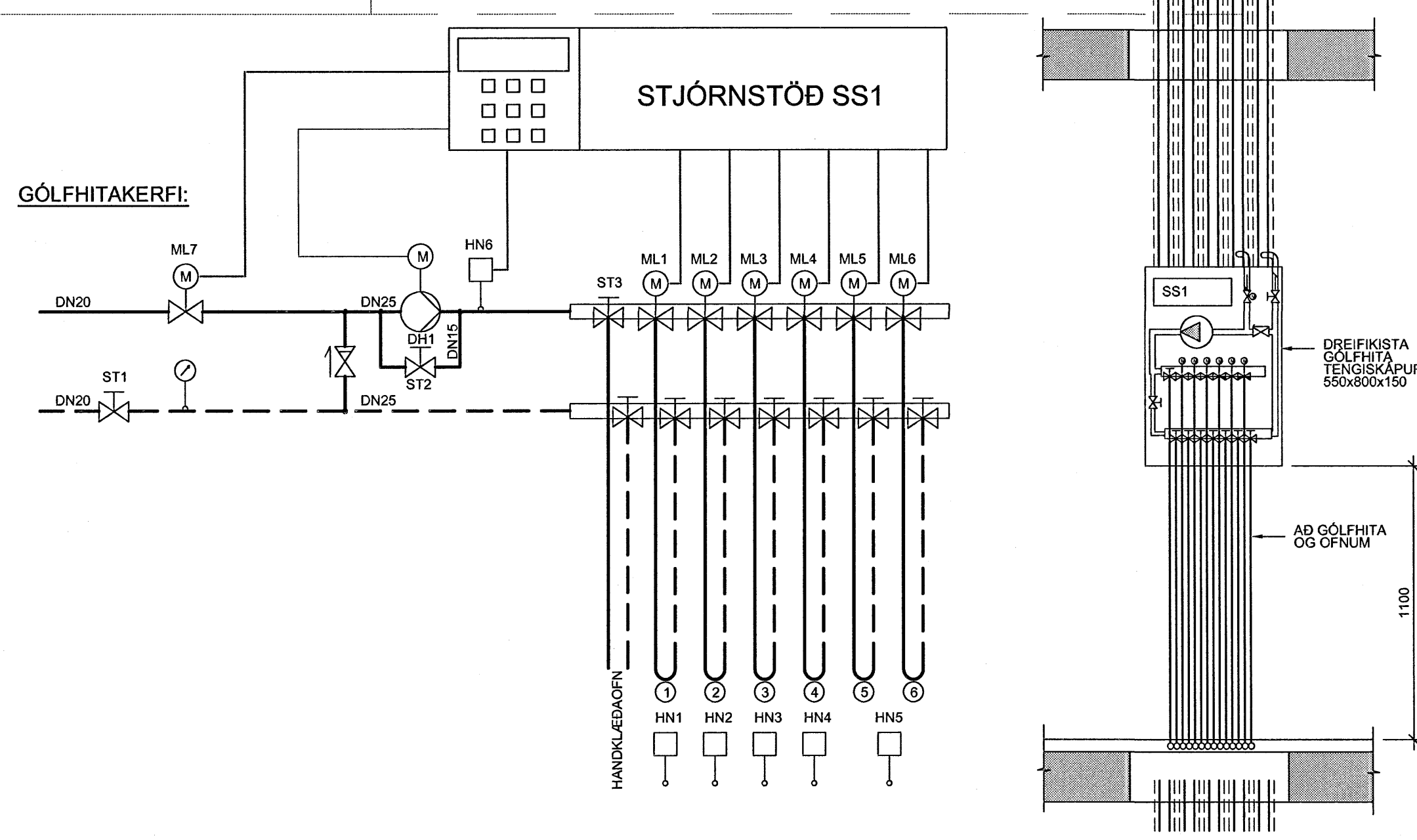

**TILVÍSANIR:**  
 ALMENNAR SKÝRINGAR . . . . . SJÁ BL. NR. L(15-21)\_001  
 FRÁVEITUKERFI . . . . . SJÁ BL. NR. L(15-21)\_012  
 NEYSLUVATNS- OG HITAKERFI  
 RÚMMYND . . . . . SJÁ BL. NR. L(15)\_016

BR. DAGS. BREYTING REKN. TEKN.

**NORÐURBAKKI 15**  
 ÞRIFA-, HITA- OG LOFTRÆSIKERFI  
 4.HÆÐ  
 GRUNNMYND

MKV: 1:50  
 DAGS: 18.01.2006  
 HANNAÐ/TEKN: ÞÓGG  
 VERKNR: 06104

**Conis**  
 Verkfæðing  
 Kennitala: 60105-1400  
 Lynghóla 4,  
 110 Reykjavík  
 Sími: 517-2099  
 Síðifóni: 517-2081  
 Netfang: conis@conis.is  
 Veffang: www.conis.is

YRFARÐ:   
 SAMÞYKKT:   
 KENNITALA: 130657-4439  
 TEKN. NR. L(15)\_109