

- Þakjám
- Þakpappi
- Borðaklæðning
- 25-30mm loftbil
- Þakpappi sem liggur ofan á einangrun
- festur á sperrur með 25mm listum
- 200mm þakull, skorðuð í sperrubíl
- Rakavarnarlag
- 25-30mm lagnagrind
- tvöföld gipsklæðning
- 25x100mm borð fest á sperruenda
- Sperruendur þynntir - úr 225mm í 150mm
- 20x120 hefluð klæðning m. 15mm bil milli borða
- 38x50mm listi festur á sperrur
- 25x125mm borð fest milli sperra
- Útloftun í samræmi við Byggingarreglugerð

Dæmigerður þakfrágangur mkv. 1:10

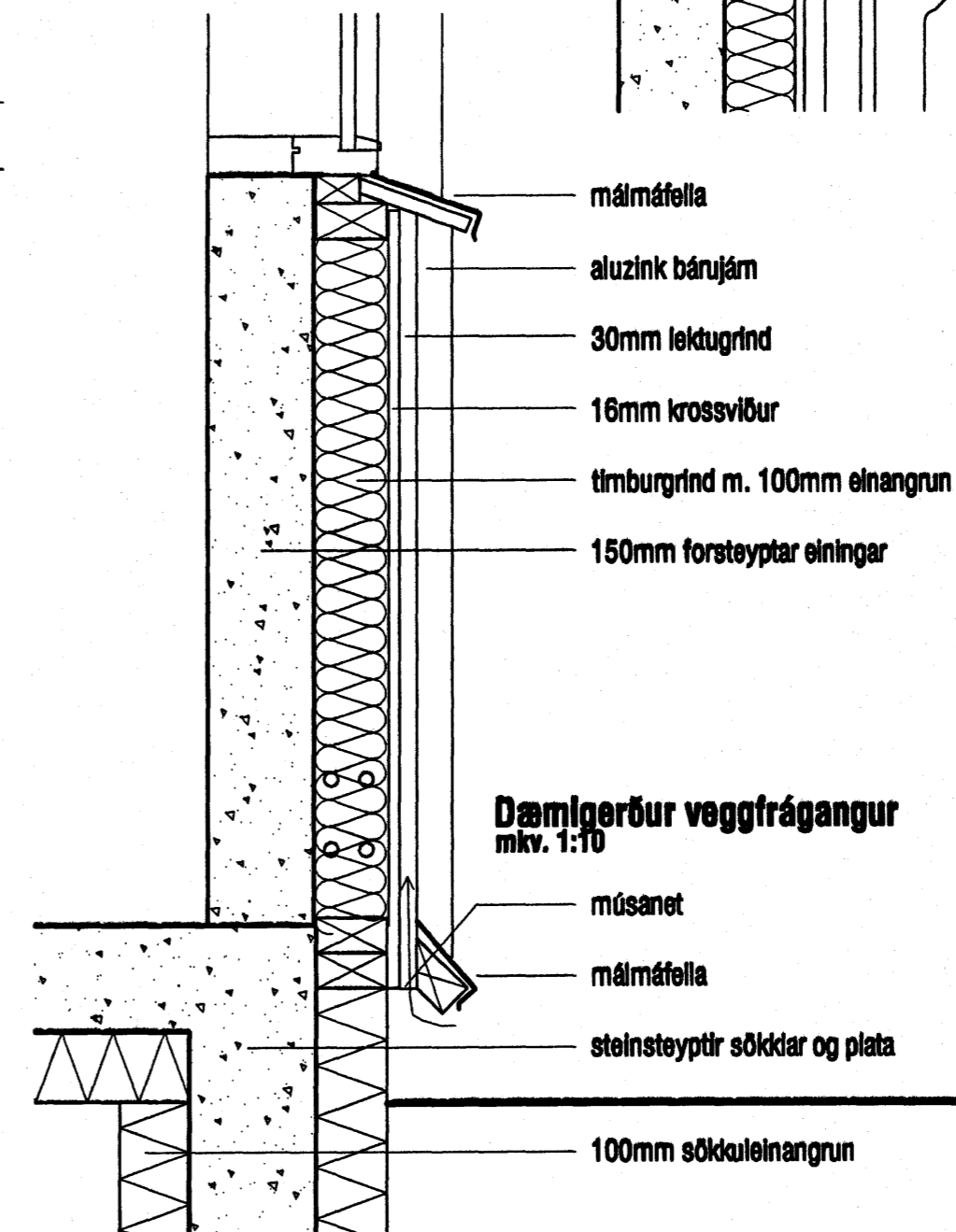

- málmáfella
- aluzink bárujám
- 30mm lektugrind
- 16mm krossviður
- tímurgrind m. 100mm einangrun
- 150mm forsteyptar einingar

Dæmigerður veggfrágangur mkv. 1:10

- músanet
- málmáfella
- steinsteyptir sökklar og plata
- 100mm sökuleinangrun

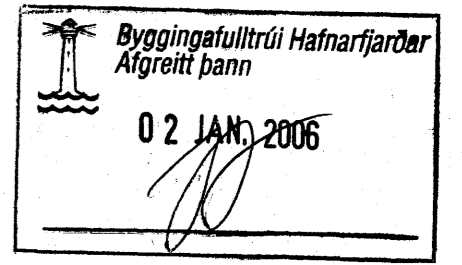

**kári eiríksson**  
arkitekt fa  
KÁRI EIRÍKSSON - KE: 070895-4088  
VERKSTÆVI ARKITEKTA ehf. - ís: 370800-2210 - Gunnarsundi 5 - 220 HÍ.  
Sími: 585 9779 - GSM: 899 0999 - Email: kari@aok.is - www.aok.is

verkisupl  
verk  
**Lækjargata 8 - Hafnarfjörður**  
**Bilageymsla - breytingar á lóð**  
teikning  
**Grunnmynd, Ásýndir,** teikning nr. **0518**  
**Snælding A-A, Dell** **301**  
**VERKTEIKNING**  
hannað KE teiknað KE daga. 16.OKT. 2005  
mkv. 1:50 / 1:10 skvæðing 0518-301.dwg  
bláaDagurð **A2** ath! Öll mál eru í millimetrum. Öll vaðatrúli skal bera undir höndum. Máttu ekki af teikningum, ÖH máttu aftrúgast á staðnum. Ósamræmi í teikningum skal tilkynna hönnuði strax.