GRUNNMYND KJALLARA 1:50

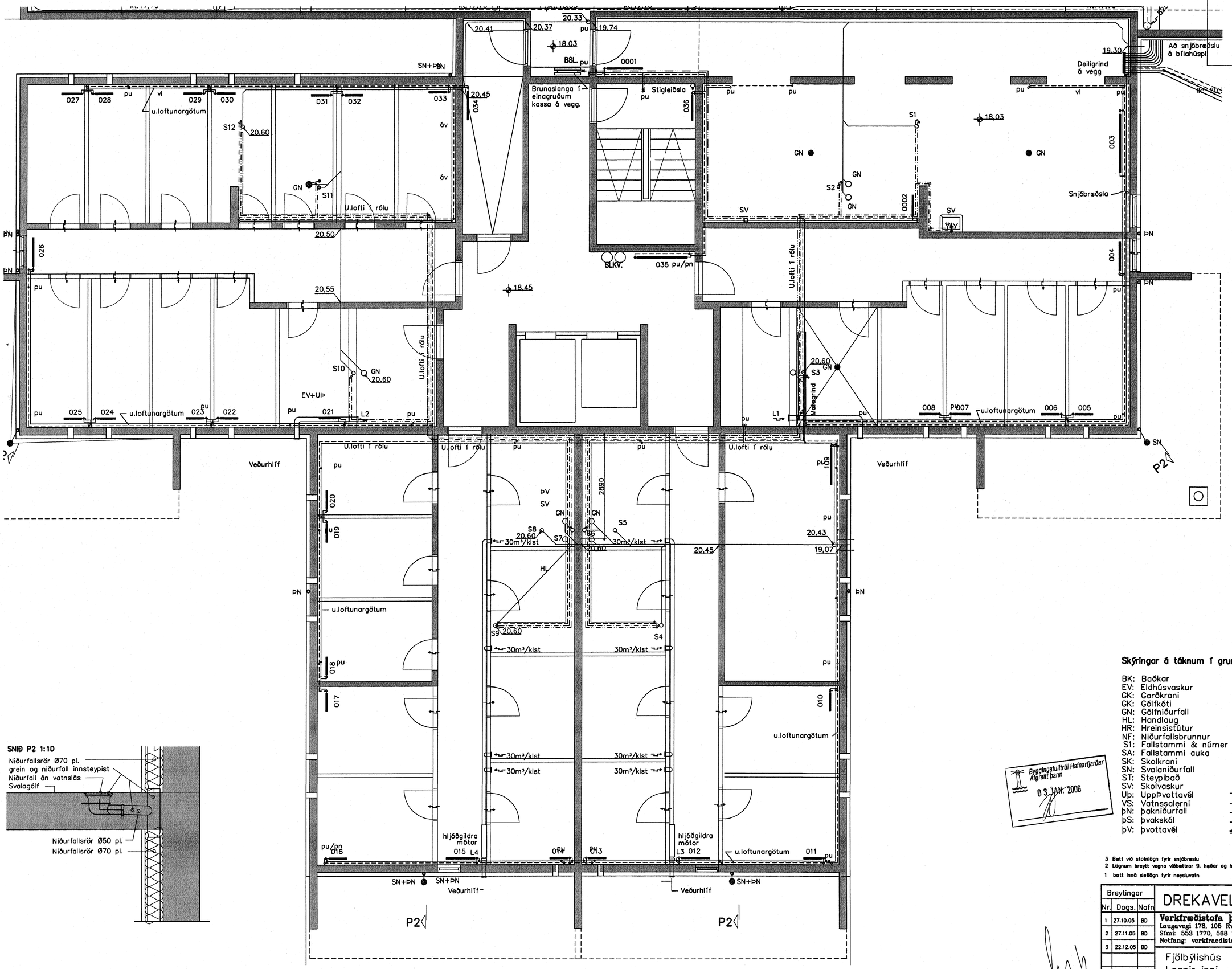

Skýringar á táknum í grunnmynd

BK:	Baðkar	áv:	á vegg
EV:	Eldhúsvaskur	ie:	í einangrun
GK:	Garðkrani	ig:	í gólfrauf
GK:	Gólfkóti	iv:	í veggrauf
GN:	Gólfniðurfall	pn:	pípa fer niður
HL:	Handlaug	pu:	pípa fer upp
HR:	Hreinsistútur	ud:	undir dyrum
NF:	Niðurfallsbrunnur	ul:	undir lofti
S1:	Fallstammi & númer	vg:	við gólf
SA:	Fallstammi auka	vl:	við loft
SK:	Skolkrani	yd:	yfir dyrum
SN:	Svalaniðurfall	yg:	yfir glugga
ST:	Steypibað		Frítt loftflæði
SV:	Skolvaskur		R: Loftflæði um rist
Uþ:	Uppþvottavél		U: Loftflæði undir hurð
VS:	Vatnssalerni		Y: Loftflæði yfir hurð
þN:	þakniðurfall		Loftflæði yfir & undir hurð
þS:	þvakskál		
þV:	þvottavél		

Byggingafulltrúi Hafnarfjarðar
Afgreitt þann
03 JAN. 2006

3 Bætt við stofnlögn fyrir snjóbræslu
2 Lögnum breytt vegna viðbættrar 9. hæðar og handkl.ofna á öllum hæðum
1 bætt inná sleflögn fyrir neysluvatn

Breytingar		
Nr.	Dags.	Nafn
1	27.10.05	BD
2	27.11.05	BD
3	22.12.05	BD

DREKAVELLIR 18 HF –

Verkfræðistofa þráinn & Benedikt
Laugavegi 178, 105 Rvk.
Sími: 553 1770, 568 7775, Fax: 568-7701
Netfang: verkfraedistofa@verkfraedistofa.is

Fjölbýlishús
Lagnir inni

H BS | T BD | S
M 1:50
Nr. P001
Dags. Ágúst 05
080149-3609