

GRUNNMYND 1:50

Framhald PJ03

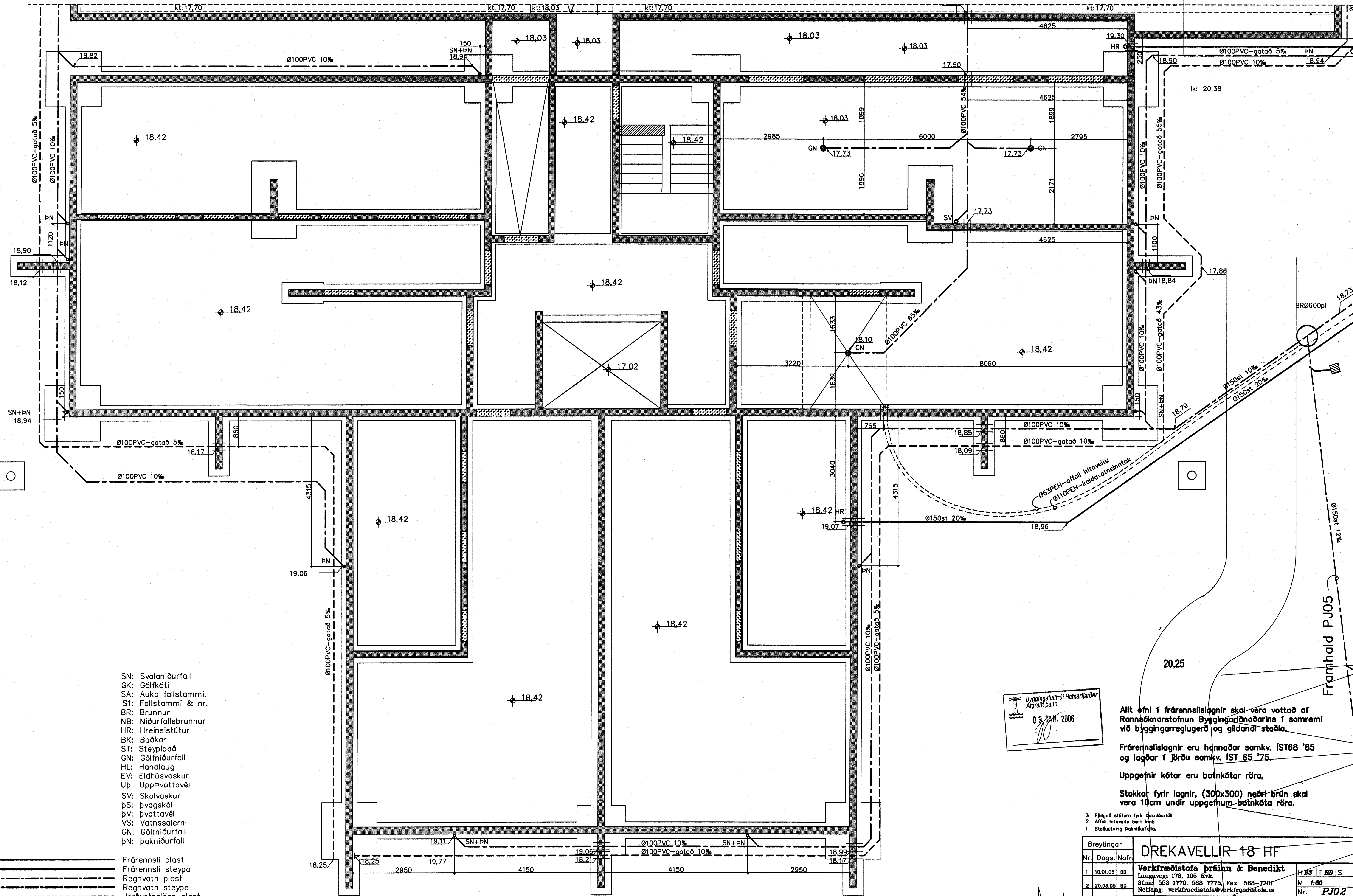

- SN: Svalaniðurfall
- GK: Gólfkóti
- SA: Auka fallstammi.
- S1: Fallstammi & nr.
- BR: Brunnur
- NB: Niðurfallsbrunnur
- HR: Hreinsistútur
- BK: Bæðkar
- ST: Steypibað
- GN: Gólfniðurfall
- HL: Handlaug
- EV: Eldhúsvaskur
- Up: Uppþvottavél
- SV: Skolvaskur
- pS: Þvagskál
- pV: Þvottavél
- VS: Vatnssalerni
- GN: Gólfniðurfall
- pN: Þakniðurfall

- Frærennisli plast
- Frærennis steypa
- Regnvatn plast
- Regnvatn steypa
- Jarðvatnslögn plast
- Jarðvatnslögn steypa
- Kaldavatnsheimeð

Byggingatillit frá Hafnarfjarðar  
Afgreitt þann  
03. JAN. 2006

Allt efni í frærennislagning skal vera vottað af  
Rannsóknarstofnun Byggingaáæðis í samræmi  
við byggingarreglugerð og gildandi stæðla.

Frærennislagning er hannaðar samkv. ÍST68 '85  
og lagðar í jörðu samkv. ÍST 65 '75.

Uppgefnir kótar eru botnkótar röra,

Stokkar fyrir lagning, (300x300) með brún skal  
vera 10cm undir uppgefnum botnkóta röra.

- 3 Fjölgað stárum fyrir þakniðurföll
- 2 Aflið hitaveili belt inn
- 1 Stöðsetning þakniðurfalla.

Breytingar			DREKAVELLIR 18 HF	
Nr.	Dags.	Nafn	M	BD
1	10.01.05	BD	M 1:60	
2	20.03.05	BD	Nr. PJ02	
3	22.12.05	BD	Dags. Nuv 04	

Verkfræðistofa Þráinn & Benedikt  
Laugavegi 178, 105 Rík.  
Sími: 553 1770, 568 7775, Fax: 568-2701  
Netfang: verkfræðistofa@verkfræðistofa.is

Lagnir í jörð  
Lagnir undir húsi