

GRUNNMYND SÖKKLA, HÚS NR. 21, 23 OG 25
MKV. 1:50

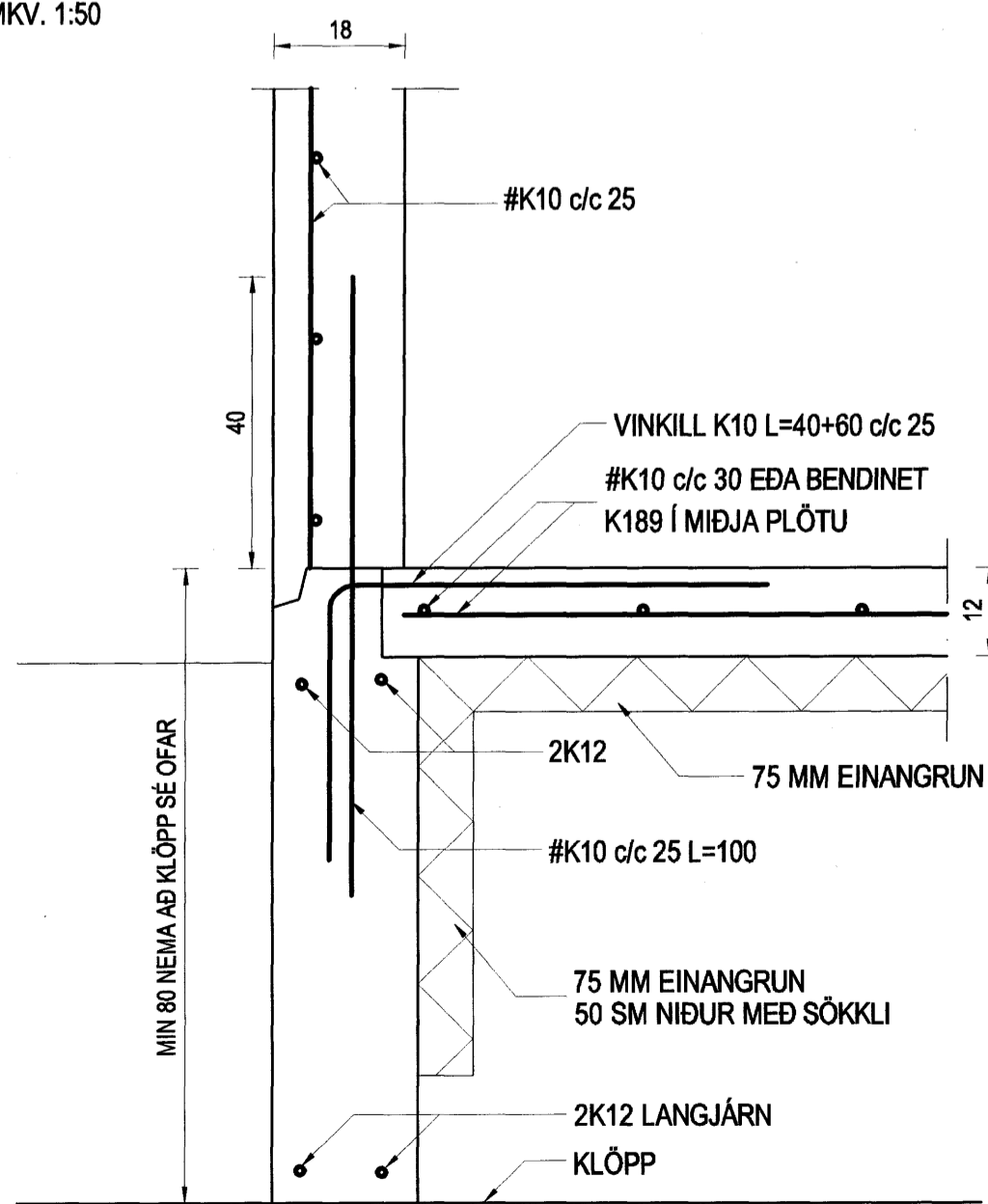

SNÍÐ 1-1
MKV. 1:10

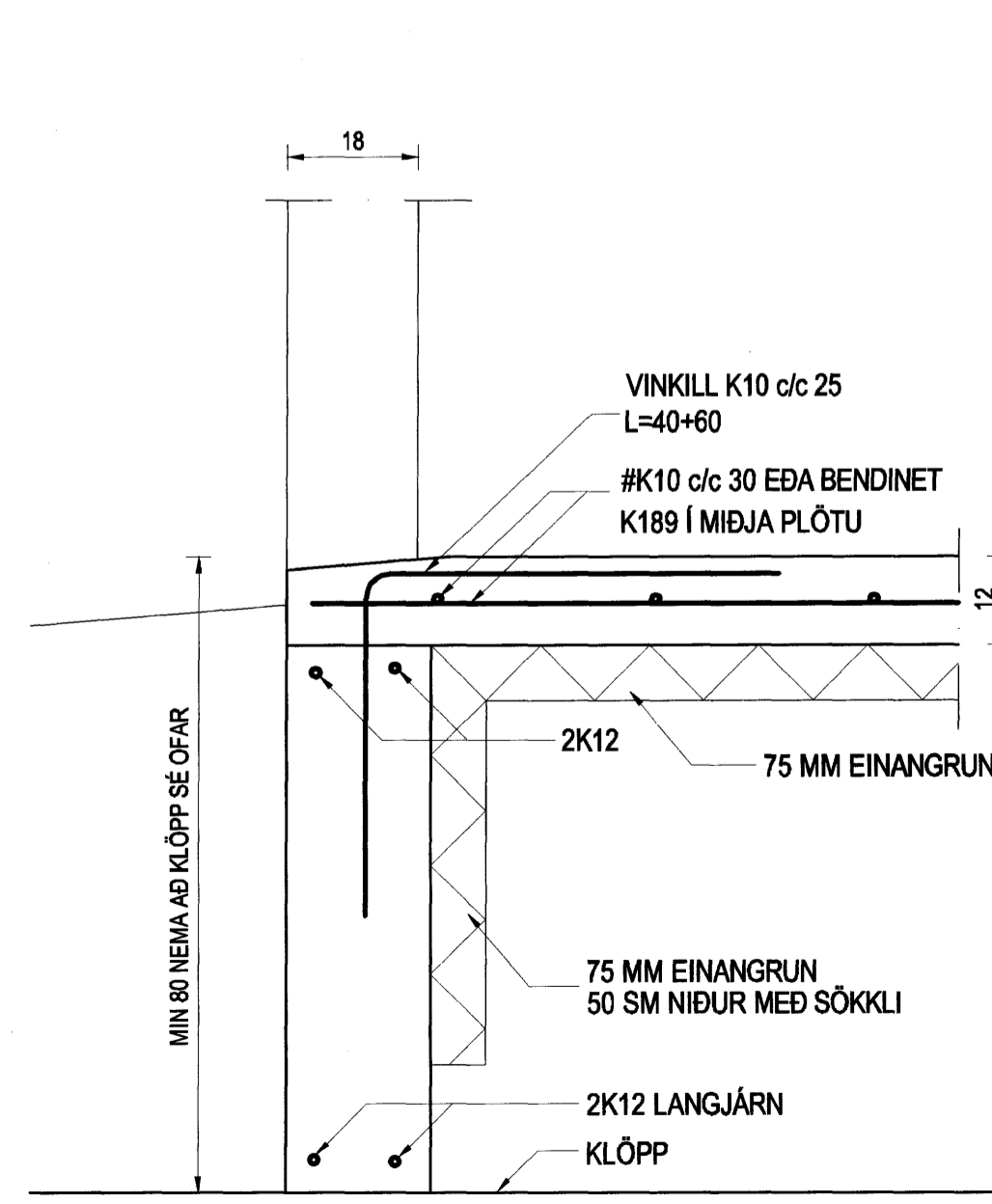

SNÍÐ 2-2
MKV. 1:10

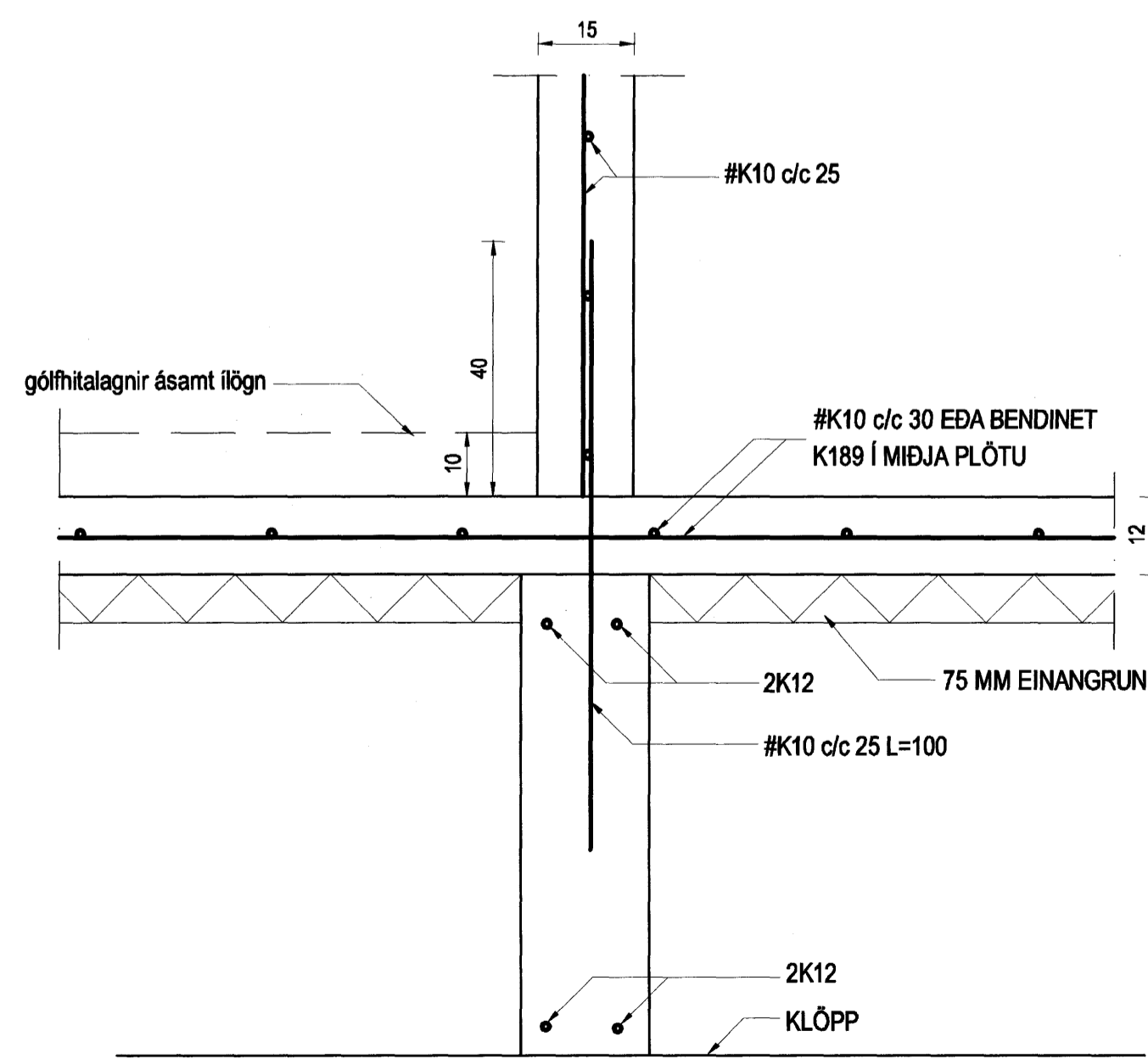

SNÍÐ 3-3
MKV. 1:10

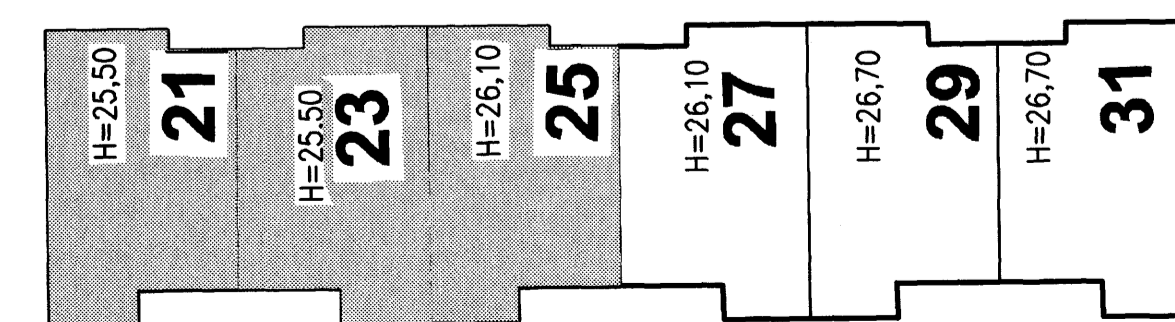

SKÝRINGAR:
Fjarlægja skal allan lausan og lífrænan jarðveg úr hússtæði.
Grata skal niður á fasta og ósprungna klöpp. Minnst skal grata 1,0 m út fyrir hús.
Botn skal hreinsa vel áður en steypt er ofan á hann. Innan í sökkla skal fylla með frostþolinni grúsarfyllingu.
Fyllingin skal standast eftirtaldir kröfur: Mesta steinstærð 10 sm.
Fyllinguna skal þjappa með vibróþjöppu í lögum er hæfa stærð þjöppunar. Fara skal minnst 5 umferðir með þjöppuna.
Fylla skal jafnt að sökklu beggja vegna. Til að tryggja sem bestan árangur þjöppunar skal bleyta mölina eftir þörfum.
Mesta álag frá sökklu á botn er 2,6 kg/cm².

Gera skal úrtök í sökkla fyrir lögnum í samræmi við teikningu 701.

Sjá almennar skýringar á teikningu 600.
Sjá sökkla undir hús nr. 27, 29 og 31 á teikningu 602.
Sjá einnig snið í sökkla á teikningu og 602.

Samþykkt þann
05 NOV. 2007

Byggingulfrúnn í Hafnarfirði
F.h. Sigurbjartur Halldórsson

Br. nr.	Dags.	Af.	Breyting
(A)	23.09.07	þf	JÄRN BENDINGU SÖKKLA BREYTT
(B)			
(C)			

Höfnun húss:
ALTEIKNING ehf
ÖLL ALMENN TÆKNINGUMUSTA
MIÐSALIR 7, 201 KÓPAVOGUR, SÍMI 897-4588

Þorsteinn Frjóþjófsón, byggingateknifræðingur
Kl. 211055-5299 netfang: midsalir@bt.net.is

HNOÐRAVELLIR 21-31
HAFNARFIRÐI

Teikningarheiti: SÖKKLAR
GRUNNMYND HÚS NR. 21, 23 OG 25
SNIÐ

Dags. 20.08.2007. Kvæði 1:50/10
Hannað þf Teiknað þf Samþ.
Verkef. 06-821 Teikn.nr. 601 Breyt.nr. A