

SKÝRINGAR:

ALLAR LAGNIR ERU 100mm PVC. HALLI 20%. MEST 300%.
NEMA ANNAD KOMI FRAM.
LAGNIR OFAN GRUNNPLÖTU ERU ÚR PP (PHOLYPROPYLEN).
ALLAR LAGNIR ERU MEÐ ÞAR TIL GERÐUM ÞÉTTIRINGJUM.
LAGNIR Í VEGGJUM SKULU VERA EINANGRADAR MEÐ GLERULL
OG PLÁSTI.
UMHVERFIS LAGNIR Í JÖRD KOMI MINNST 150mm SANDLAG
ER ÞUJAPPISST. DRENLOGN SKAL VERA MEÐ DRENMÖL YFIR OG
JARDVEGSDÚK
ÖLL NIÐURFÖLL ERU MEÐ VATNSLÁS. ÖLL MÁL
ERU Í mm NEMA ANNAD KOMI FRAM Á TEIKNINGUM.

SÖKKUL OG INNTAKSGÖT
STÆRD SÖKKULGATA ER 300x300mm, OG INNTAKSGAT ER
400x600mm. SJÁ SKÝRINGAMYNDR
GÖT ERU MERKT MEÐ G RAUFAR MERKT MEÐ R OG STÆRD
RAUFA ASAMT KÓTA FRÁ EFRÍ OG NEDRI BRÚN RAUFAR.
KÓTAR Á LÖGNUM Í SÖKKULGÖTUM ERU LÁGMARKSKÓTAR.

*ATHI ALLIR KÓTAR MIÐAST VIÐ RENNSISBOTN.

- K = HÆÐARKÓTAR LAGNA
- HL = HANDLAUG
- SV = SKOLVASKUR
- VS = VATNSSALERNI
- SK = BÆKAR
- SB = STEYPIBAG
- EV = ELDHÚSVASKUR
- UPV = UPPVOTTAVÉL
- RH = ÞAKRENHJÚÐURÍ ALL
- NG = NIÐURFALL
- HR = HREINSISTÚTUR MEÐ LOKI
- GK = GÖLFGÖTI
- GN50 = GÖLFINIÐURFALL DN50
- GN50 = GÖLFINIÐURFALL DN50 MEÐ GEGNUMSTREYMI (0,9%)
- GN70 = GÖLFINIÐURFALL DN70 MEÐ GEGNUMSTREYMI (1,8%)
- GN100 = GÖLFINIÐURFALL DN100

- SKÖLPLÖGN
- REGNVATNSLOGN / DREN
- AFRENNSLU HITAVEITU
- INNTAK KA T VATN
- INNTAK HEITT VATN

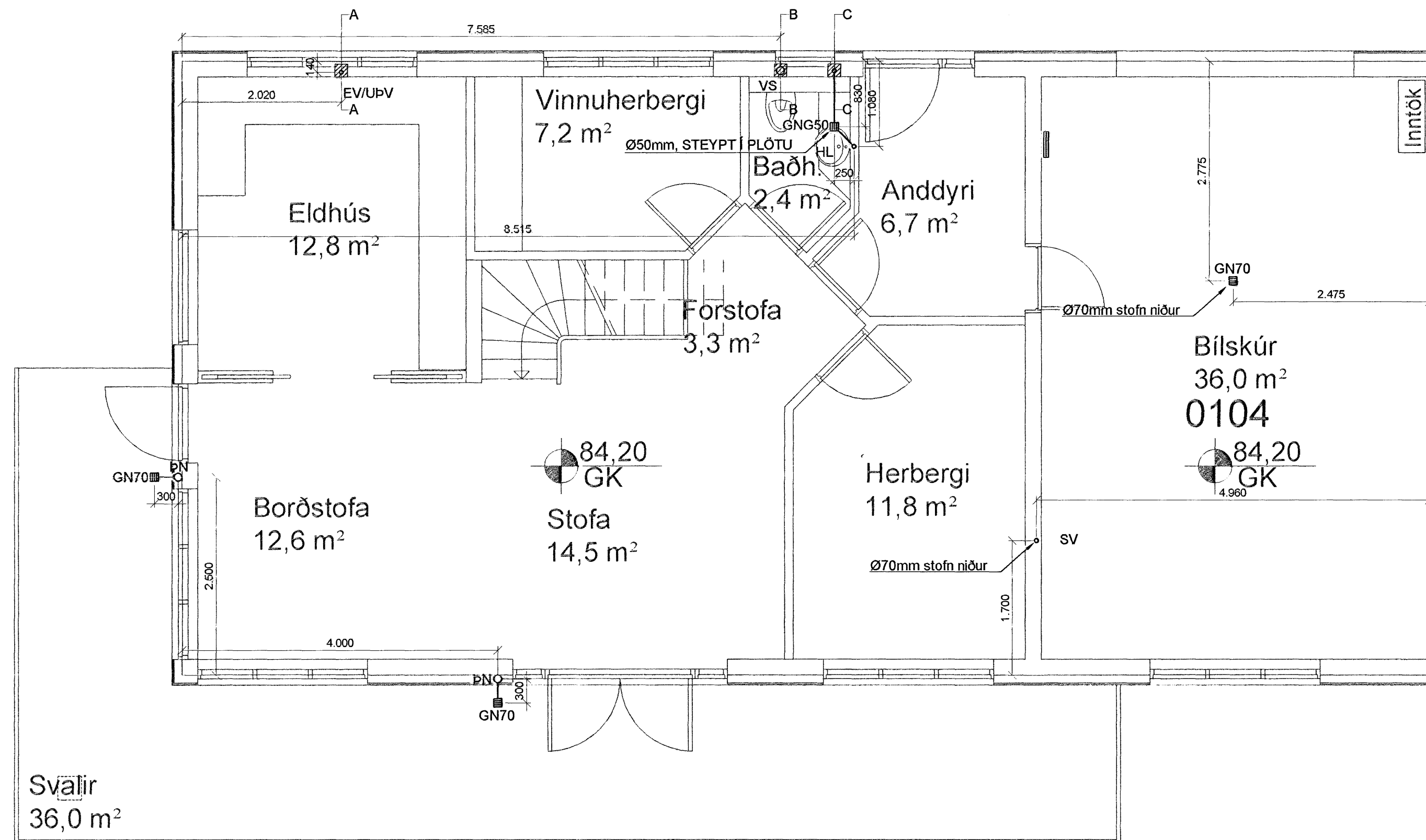

Skýringamynd af sökkulgötum GK:

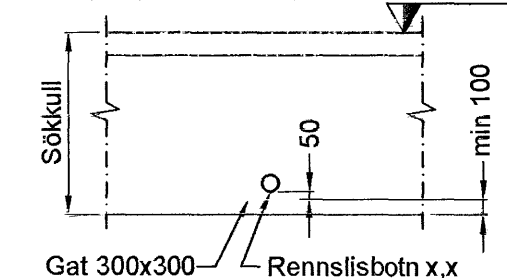

Skýringamynd af inntaksgati GK:

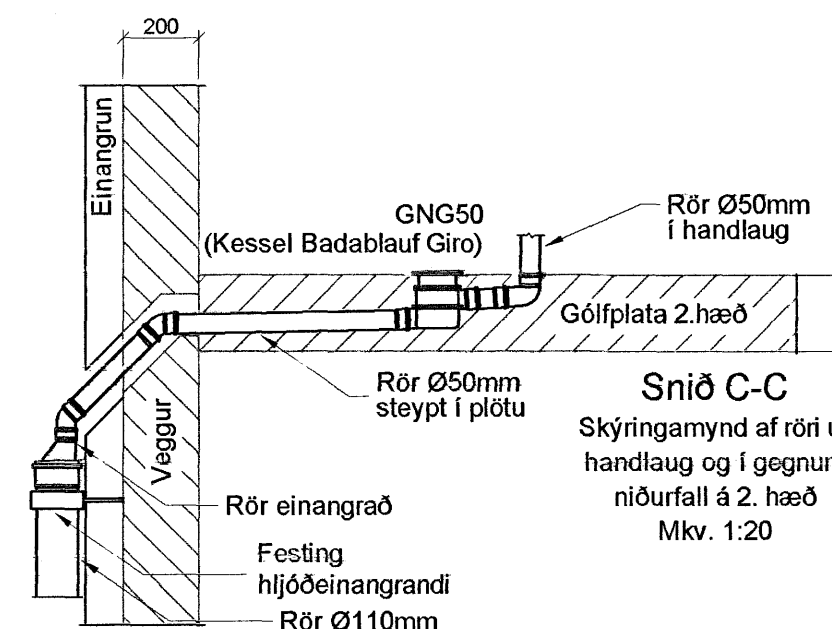
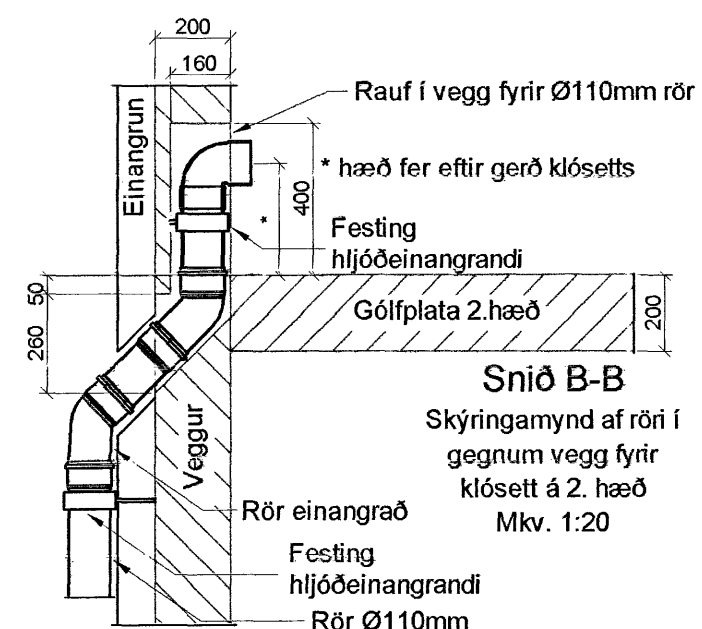
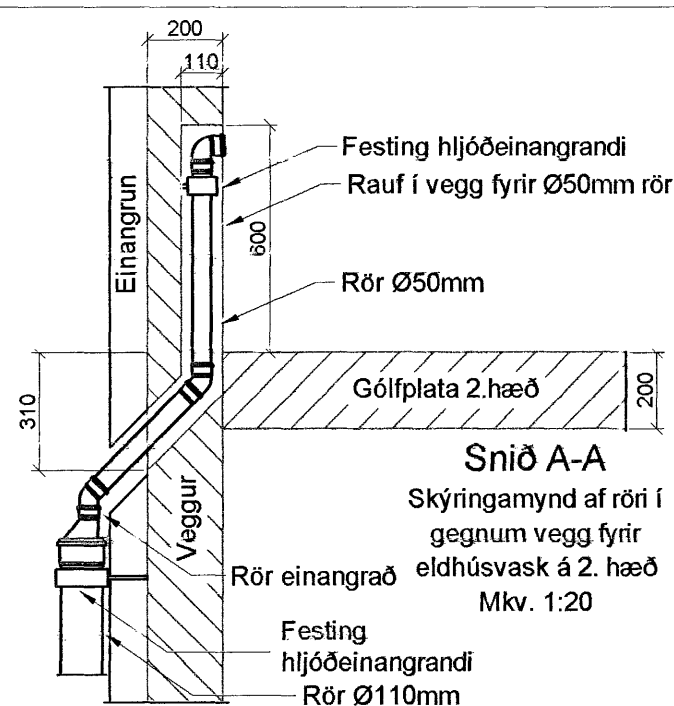
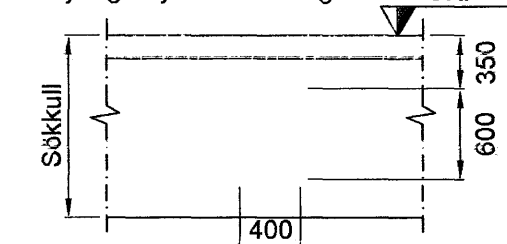

A	Vinnuherb. án SV	05.10.07	ÞH
Br:	Hverju breytt:	Dags:	Kvittun:
Hliðarás 17 220 Hafnarfjörður			Teikn nr: 524
Lagnir Frärennsli-, regnvatn - 2. hæð			Frumstærð: A2
Dags:	26.06.2007	Mkv:	1:50
Hann:	ÞH	Teikn:	ÞH
Samp:	020162-3099	V.nr07 057	

VGS
VERKFRÆÐISTOFA
GUÐJÓNS P. SIGFÚSSONAR EHF.
AUSTURVEGI 42, 2.HÆÐ,
800 SELFOSSI
S: 482 2805, F: 482 3818
NETFANG: VGS@VGS.IS