

Grunnmynd neyslvatnslagna
mkv. 1:50

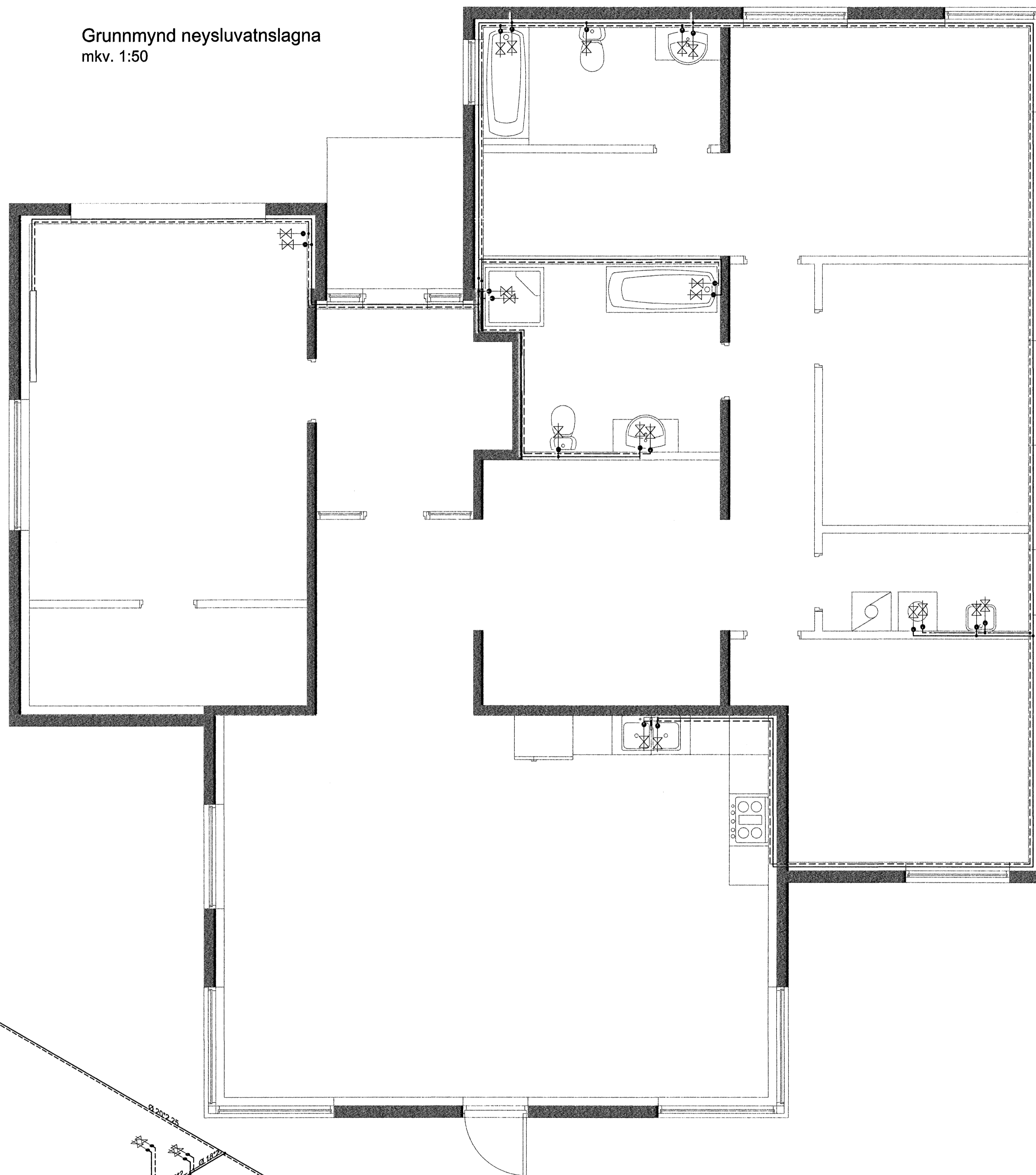

SKÝRINGAR.

VERKTAKI SKAL STADSETJA NÁKVÆMLEGA ALLA STÚTA TIL TENINGAR VÍÐ TÆKI OG OFNA
FARA SKAL EFTIR LEIÐBEINGUM FRÁ FRAMLEIÐANDA HREINLÆTISTÆKJA.
STÚTARNIR SKULU FESTAST TRYGGILEGA OG NÁ MÁTULEGA LANGT ÚT FRÁ ENDANLEGUM VEGG.
ÞÉTTA SKAL MÈÐ STÚTUM ÞANNIG AÐ ÞÉTTING VERÐI VATNSHELD.
YFIR ÖLL GÖT KOMA RÓSETTUR.
KRANAR FYRIR HEITT VATN SKULU VERA VINSTRAMEGIN.
KERFI FYRIR NEYSLUVATN SKAL ÞRÝSTIREYNT MÈÐ 10 atm ÞRÝSTINGI SKV. LEIÐBEIN. FRAMLEIÐANDA

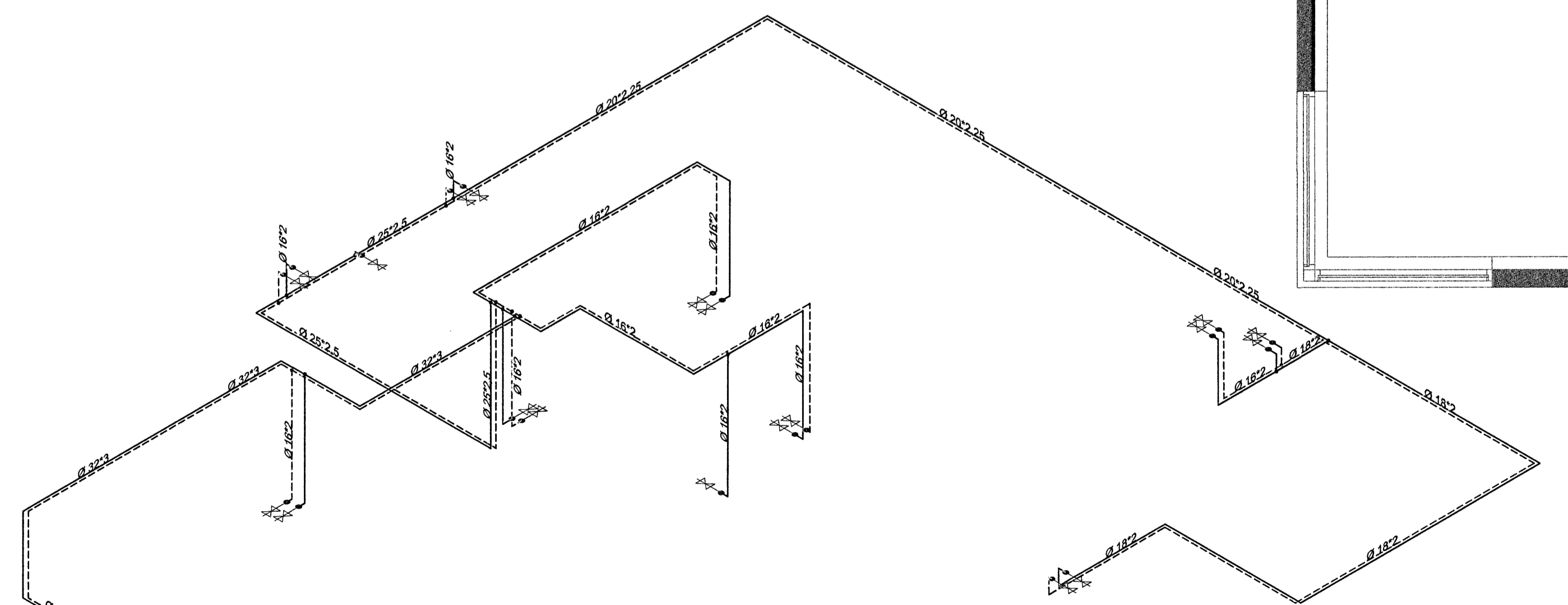

Rúmmynd neyslvatnslagna og rörasverleikar
mkv. 1:50

ÚTGÁFUFERILL			
NÚMÉR:	DAGS:	SKÝRINGAR:	UNNIÐ:
A	23.08.07	Neyslvatnslögnum breytt.	EPG
DAGS:	SAMRÆMHOÖNNUBUR		

Samþykkt þann
05 SEPT. 2007
Byggingfulltrúinn í Hafnarfirði
F.h. Sigurbjartur Halldórsson

EMIL ÞÓR GUÐMUNDSSON
FTFI
LÆKJASMÁRA 98
200 KÓPAVOGUR
SÍMI: 544 4004
GSM: 898 9517
NETFANG: emil@emil.is
kt: 280456-3499

HEITI VERKS:
Fléttuvellir 14

HEITI TEKNIÐGAR:
Neyslvatnslagnir, Rúmmynd og rörasverleikar

PKV:	DAGS:	VERK NR:	
1:50	05.09.05	EN8	
TEKNAÐ:	YFIRFARIÐ:	SAMÞYKKT:	NR. TEKNIÐGAR:
EPG	EPG	EPG	L03
DAGS UNNISKOS:	NAFN HOÖNNUBAR:		
	EMIL ÞÓR GUÐMUNDSSON		
UNNISKR. HOÖNNUBAR:	ÚTGÁFA:		
	A		