

**SKÝRINGAR**

- ALLAR ÖMERKTAR TÚÐUR ERU U1 (SJÁ TEIKN. 05857-L000)
- ALLIR ÖMERKTIR STOKKAR ERU Ø100 mm SPIRÓ
- KASTVENTLAR Á BOXUM LINDAB HN 315 EÐA SAMBÆRILEGIR
- ÖLL BOX SKAL HLJÓÐEINANGRA MEÐ 50 mm EINANGRUN
- ÖLL BOX SKULU VERA A.M.K.JAFN BREIÐ ÞAKBLÁSARA SEM KEMUR OFANÁ ÞAU
- ÖLL BOX SKULU VERA 500 mm Á HÆÐ
- LENGÐ x BREIÐÐ Á BOXUM ER EFTIRFARANDI:
- BOX 1: 850 x 400 mm
- BOX 2: 700 x 400 mm

KASTVENTILL LINDAB HN315 EÐA SAMBÆRILEGUR  
SÖGBOX  
ASFALTDÚKUR TVÓFALLT LAG  
POLYESTERFILT YFIR EINANGRUN  
50 mm HLJÓÐEINANGRUN

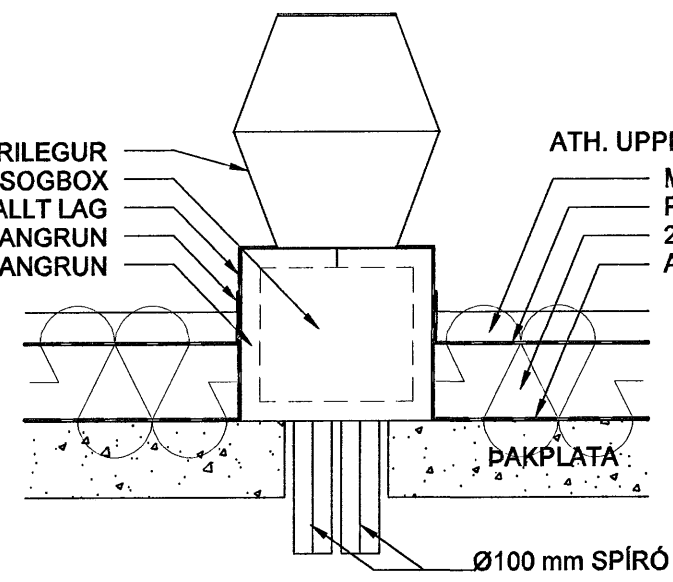

ATH. UPPBYGGING ÞAKS, SJÁ TEIKNINGAR ARKITEKTA  
MÓL/HELLUR  
POLYESTERFILT YFIR EINANGRUN  
200 mm ROOFMASTER EINANGRUN  
ASFALTDÚKUR TVÓFALLT LAG  
ÞAKPLATA  
Ø100 mm SPIRÓ

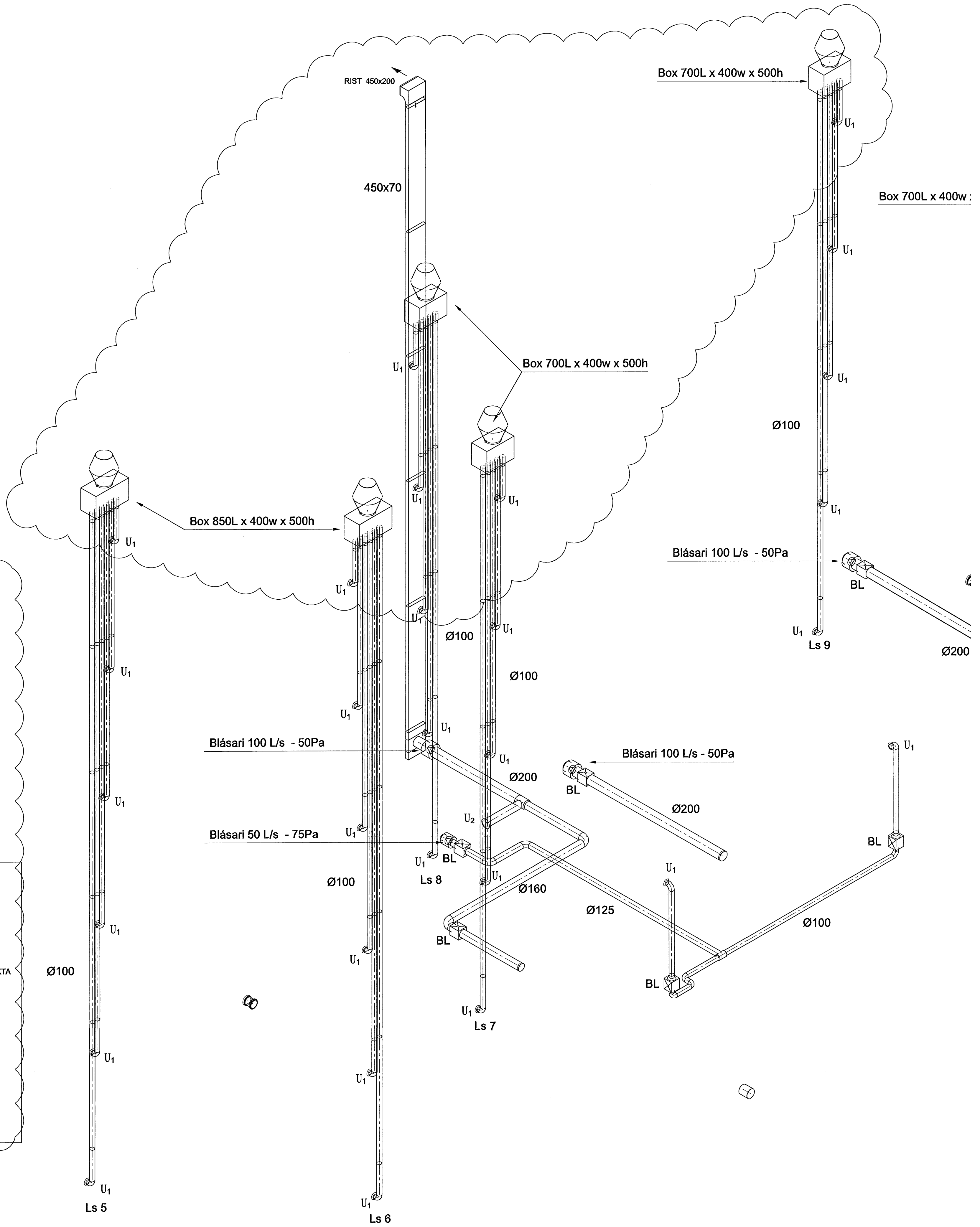

Byggingaútlit HAFNARFIRÐAR  
Algreitt þann  
28 AUG 2007  
L.G.

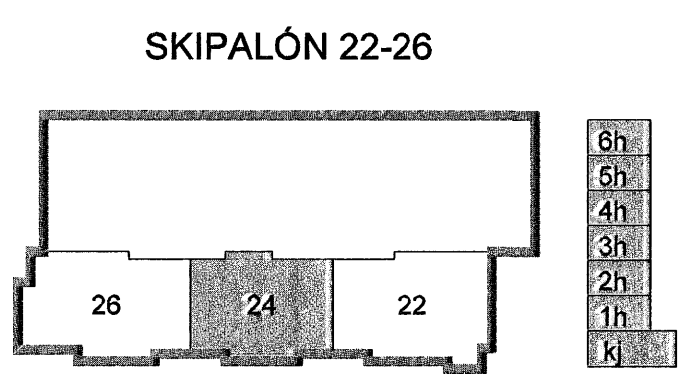

A 24.08.07 Settir kastventlar í stað blásara  
Útg. Dags. Skýring Hannadóttir/Hannadóttir

**VSB**  
VERKFRÆÐISTOFA

BÆJARHAUN 20 · 220 HAFNARFJÖRDUR · KENNIT. 710796-2899  
vsh@vsh.is · Sími 585 8600 · Fax 585 8610 · www.vsh.is

Áritun sérhönnuðar  
Sveinn Áki Sverrisson Kt. 230855 5609

Verkefni  
SKIPALÓN 22-26  
HAFNARFIRÐI

Verkhúsi  
LOFTRÆSING  
RÚMMYND HÚS 24

Hannað	Teiknað	Yfirfarið	Kvarði	Síða
BL	BL	SÁS	-	/ A1
Dags.	Verkefni	Teikning	Útgáfa	
31.08.2006	05857	24 L191	A	

V:\2006\05857\05857\_Skipalón\_22-26\Shvassu\05857\_L1\_Rúmmynd.dwg