

# BURKNAVELLIR 6 og 8 HAFNARFIRÐI.

## Skýringar vegna eldvarna:

- > B0. Táknar björgunarop, samkv. reglugerð um brunavarnir og brunamál.
- > Táknar rýmingarleið, samkv. reglugerð um brunavarnir og brunamál.
- ⊗ Reykskynjari, staðsetjast samkv. teikningu.

## Byggingarlýsing / verk lýsing:

Húsin eru staðsteypð á hefðbundinn hátt með stálkláðu þaki. Undirstöður og botnplata eru staðsteypðar á þjappðri hraunfyllingu og eða á klöpp. Útveggir staðsteypir 18 sm. einangrun 100 mm. múrhúð 20 mm. Plata yfir í hæð 16-18 sm. staðsteypð.

Þak, timbursperrur heilklaðdar með 25x150 mm bordvíd, þakpappi og þakstáli. Þakeinangrun 200 mm (steinull). LR. táknar loftræsting.

Sérstakar skýringar vegna einangrunar: Botnplata er einangruð með 75 mm einangrunarplast, veggir sökkla eru einangradir 50 sm niður fyrir plötu með 75 mm einangrunarplast.

Ofan á einangrun gólfplötu skal leggja þakpapp (rakaserra).

Útveggir eru einangradir með 100 mm einangrun.

Í gluggum er tvöfalt K-einangrunargler (12 mm loftbil í föstum gluggum en 9mm loftbil í opnanlegum gluggafögum og hurðum).

Veggur:  
180 mm. Steyptur veggur.  
100 mm. Einangrun.  
25 mm. múrhúð.

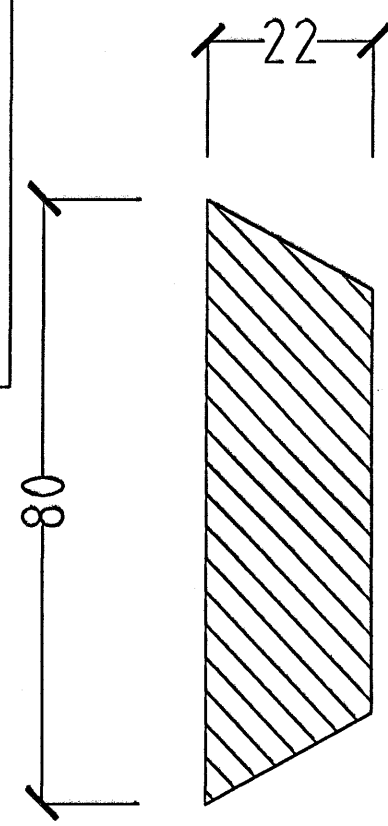

HLUTAMYND MKV. 1:1.

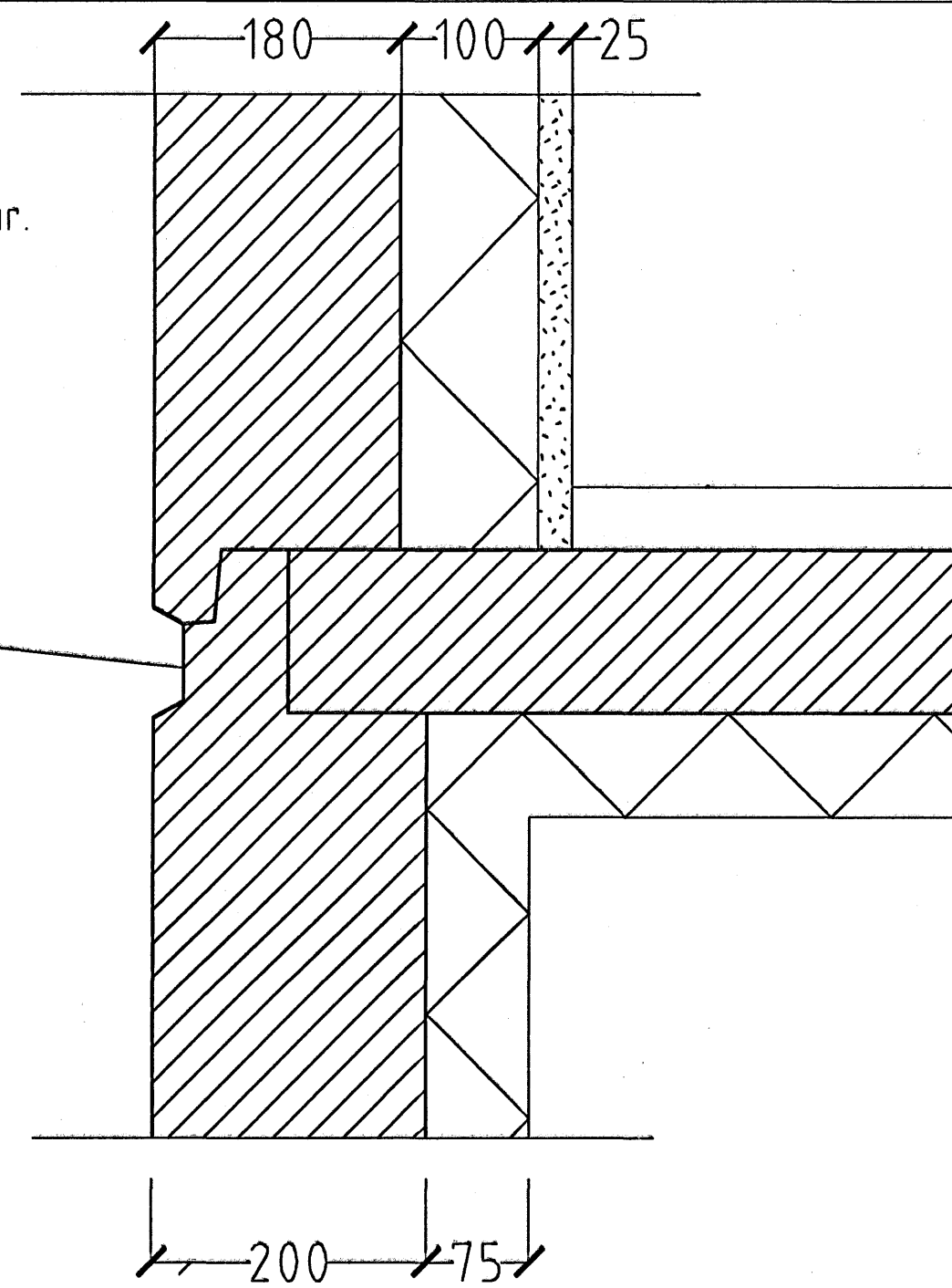

HLUTAMYND MKV. 1:5

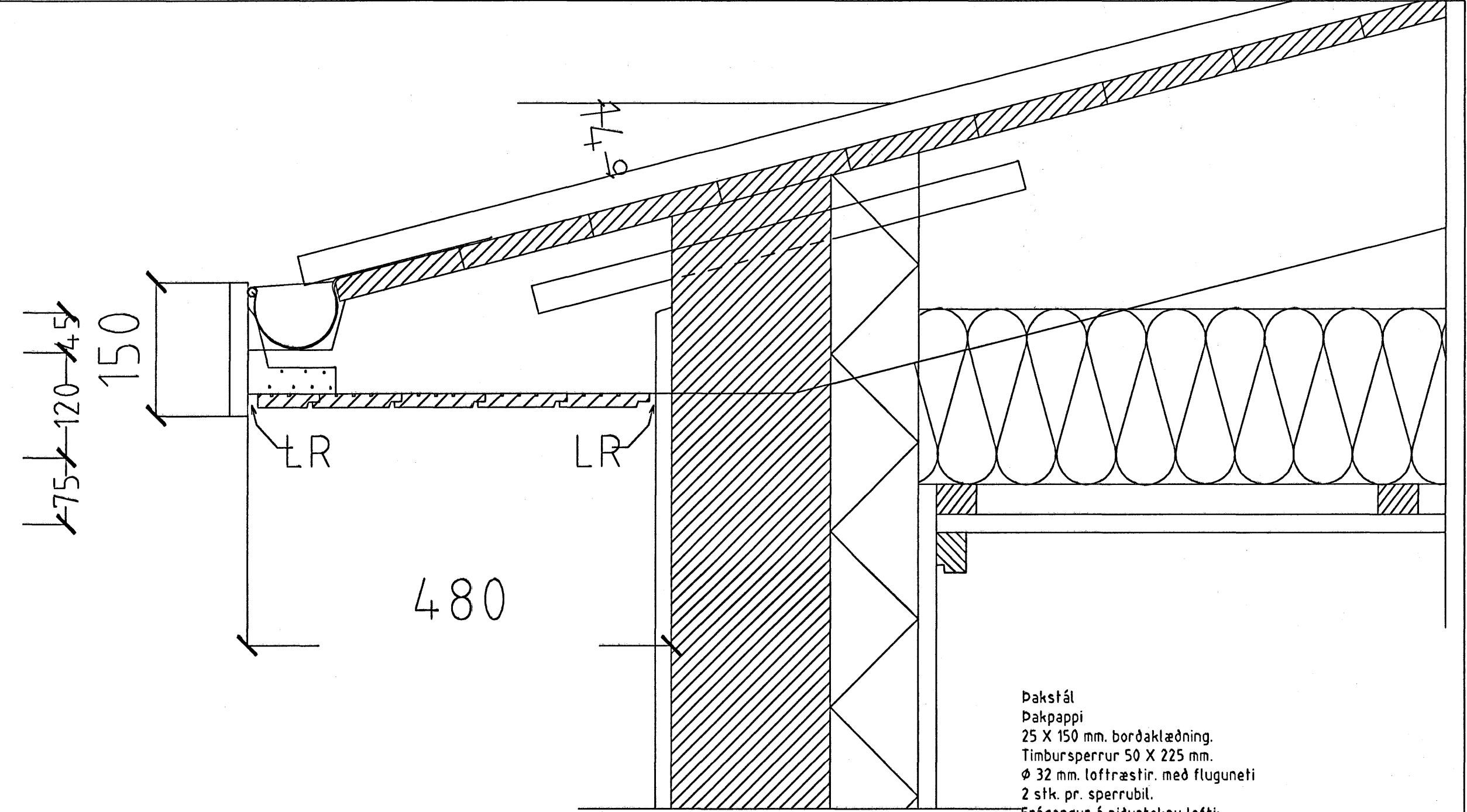

HLUTAMYND ÞAKKANTUR MKV. 1:5.

Þakstál  
Þakpappi  
25 X 150 mm. bordaklæðning.  
Timbursperrur 50 X 225 mm.  
Ø 32 mm. loftræstir. með fluguneti  
2 stk. pr. sperrubíl.  
Frágangur á niðurtæknun lofth:  
32x200 mm loftrágrind c/c 500 mm.  
Vindpappi (20 PAM).  
Þakeinangrun 200 mm. (þakull).  
Rakasperra 500 PAM.  
Afréttingar og raflagnagrind 45x45 mm c/c 500 mm.  
Loftræklaðning 2x13 mm Gífsplötur.

Þakkantur:  
Rennuþrárn c/c 600 mm.  
100 mm. þakrenna.  
Flasning úr sama efni og þakstál.  
Þakniðurfall. Sjá lagnateikningu.  
Klætt skal framán á þakkassa með 25x150 mm heflaðri furukl.  
Að neðan skal klæða þakkantinn með 12mm

Veggur:  
20 mm úhi múthúð.  
180 mm. steyptur veggur.  
100 mm. einangrun.  
20 mm. múrhúð.

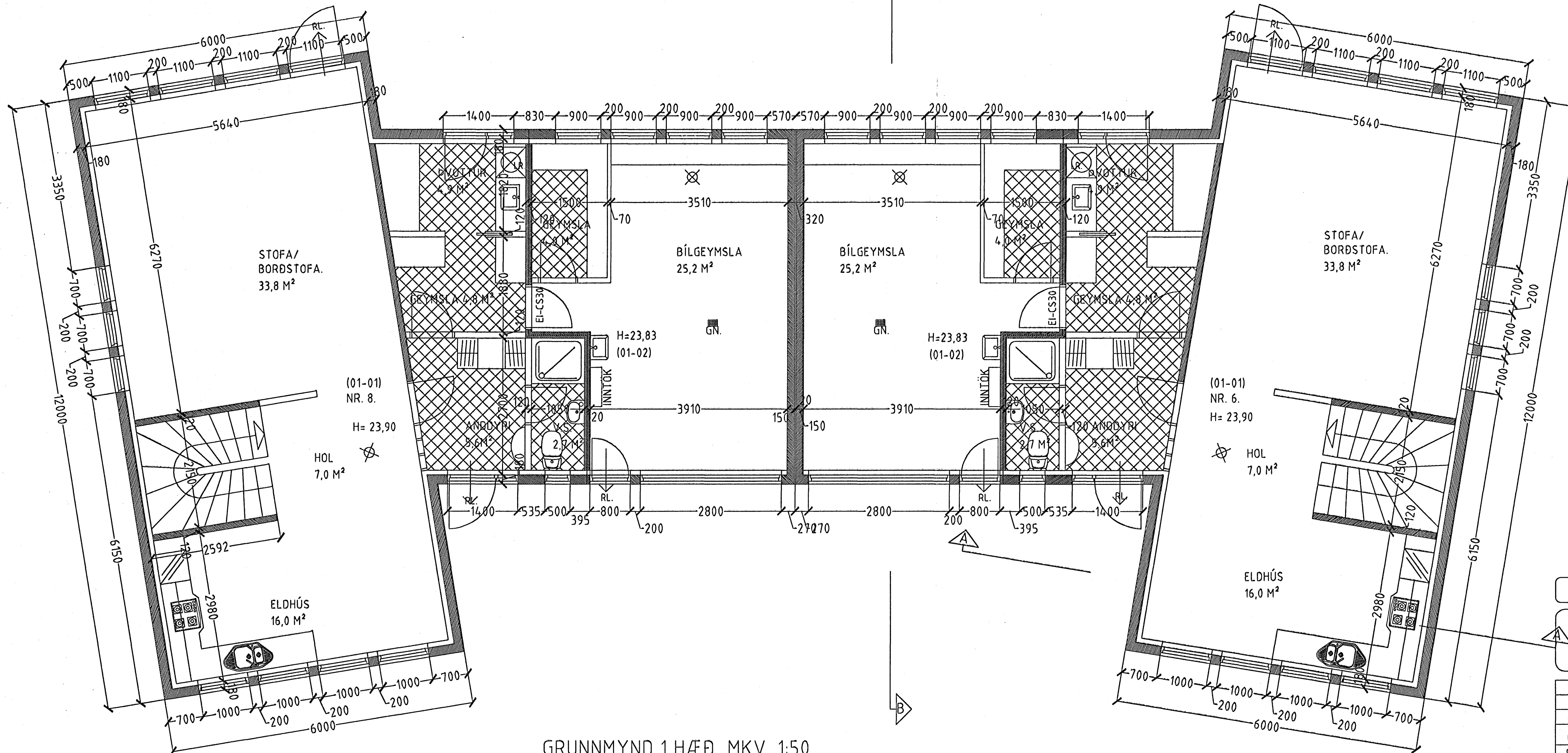

GRUNNMYND 1 HÆÐ MKV. 1:50.

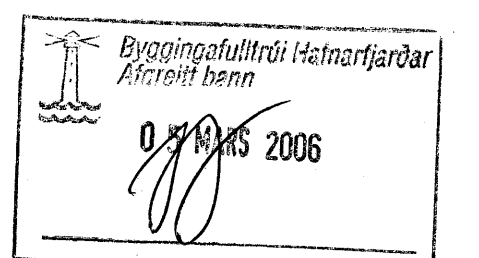

## BURKNAVELLIR 6 og 8 HAFNARFIRÐI.

Sigurður Þorvarðarson byggingafræðingur bfi.  
Teiknistofan Strandgötu 11 220 Hafnarfirði.  
Sími: 5651510. Netfang: teiknistofan@islandia.is  
STH. Teiknistofan ehf. kt. 510298-2769. Kf. aðalhönnuðar: 141250-4189.

Skýringar:	Séruppráttur.
Teikning:	GRUNNMYND 1 HÆÐ. HLUTAMYNDIR.
Mælikvarði:	1:50 / 1:5 / 1:1.
Undirskrift:	<i>Sigurður Þorvarðarson</i>
Blað nr:	1 af 6.
Dagsetning:	jan. 2005.
Breytt:	