

Dak kemur á steypta efstu plötu.  
 Á steypta þakplötu skal leggja flögn 160 mm. með halla að niðurföllum,  
 eða að sami halli sé gerður í þykkingu efstu plötu.  
 Á þakið koma tvö lög af áfimdur þakpappa.  
 Miða skal við eftirfarandi lýsingu sem lágmarkskröfur.  
 Steypt plata með flögn skal vera hrein og tilbúnn til pappalagnar.  
 Allar misfellur skulu jafnaðar.  
 Grunna skal þakflöt með "PROFESSIONAL P3 bitumen primer"  
 Þríhyrnings þéttullarlisti í verk.  
 Undirlagspappi "POLYGUM SEP 5000 T MEC" sem er SBS asfaltdukur 5,0 kg/m<sup>2</sup>, styrktarmottan í dúknum er polyester 180 gr/m<sup>2</sup>.  
 Pappinn skal heillíma á þakflöt með eldsúðu, pappinn skal skarast 8-10 sm. á langhlidum og skammhlidum.  
 Undirpappinn skal lagður í stefnu þakhallans.  
 Yfirlagspappinn "FLEXIGUM 4T MEC" sem er SBS asfaltdukur 4,8 kg/m<sup>2</sup>, styrktarmottan í dúknum er polyester 180 gr/m<sup>2</sup>.  
 Yfirlagið skal lagt þannig að samskeyti á undirlagi komi ca. á miðja rúllu yfirlags. Yfirlagspappinn skal skarður á sama hátt og undirlagspappinn.  
 Ofan á þakpappa skal einangra með "STYRISOL 300" plasteinangrun.  
 Einangrunin skal Pola 300 kPa skv. Staðli iso 844, ss 169534. Plöturnar skulu vera nótaðar og leggjast í tveimur lögum, 50 mm. og 100 mm.  
 Einangrunina skal leggja þannig að þær liggji þétt að köntum og vel saman.  
 Vanda skal sérstaklega við niðurföll.  
 Ofan á einangrun skal leggja drendúk 136 gr./m<sup>2</sup>. Dúkurinn skal ganga upp á kanta og upp fyrir endantegt efsta yfirborð.  
 Skorið skal úr dúk við niðurföll.  
 Ofan á drendúk skal setja 100 mm. drenlag úr sjávarmöl 20-60 mm. að þvermáli sem farg.  
 Meðfram köntum ofan á drendúk kemur ein hellubreidd af hellum 400x400x60.  
 Nota skal sérsmíðuð niðurföll úr áli.  
 Yfirföll eru á þaki.  
 Niðurföllin skulu eldsóðin við undirlagspappa, og þess gætt að samskeyti séu þétt áður en yfirlagspappi er lagður.  
 Niðurföll skulu framlengd upp fyrir malarlag með þar til gerðum stúf, úr gótudóm 2 mm.áirörum með árist.

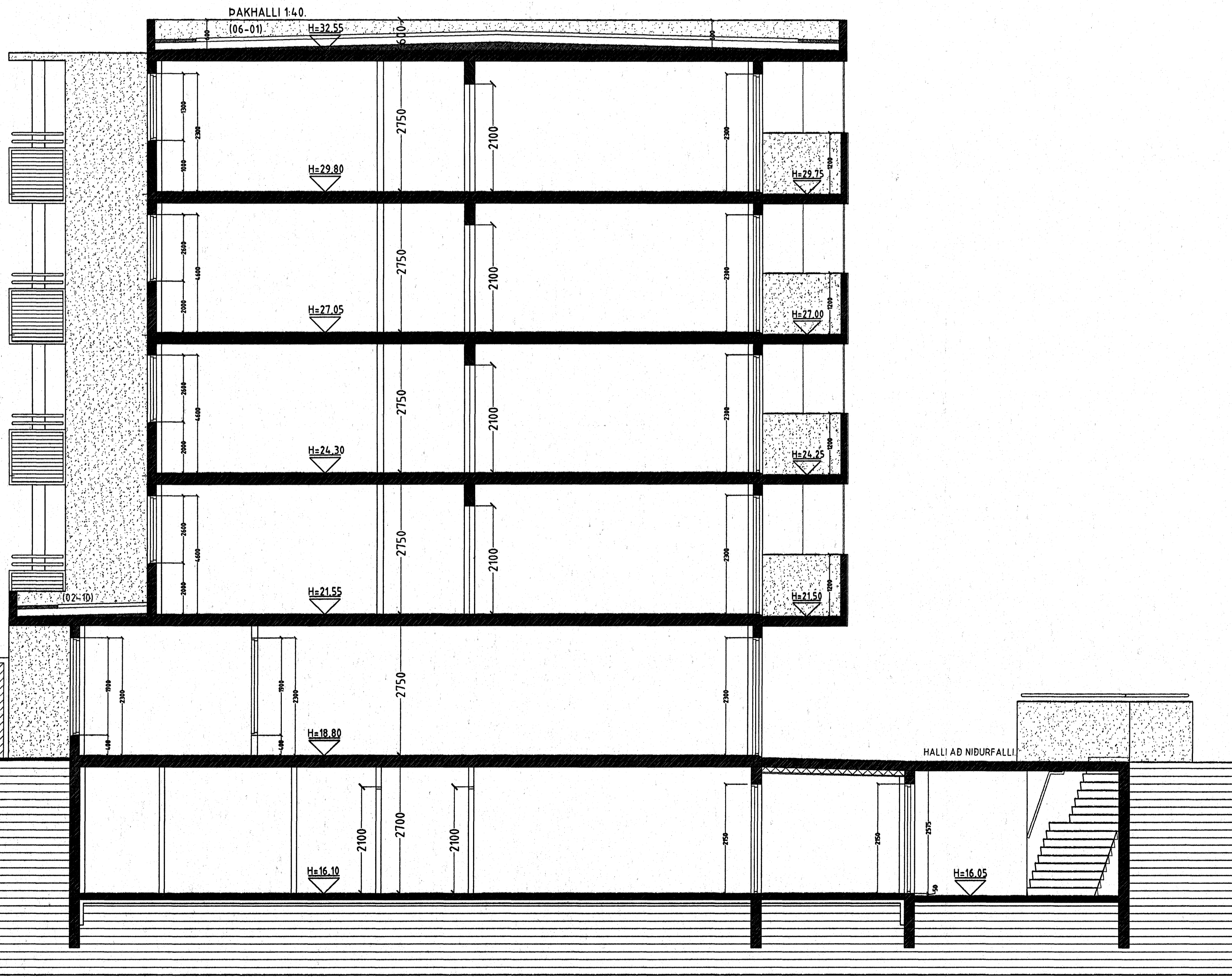
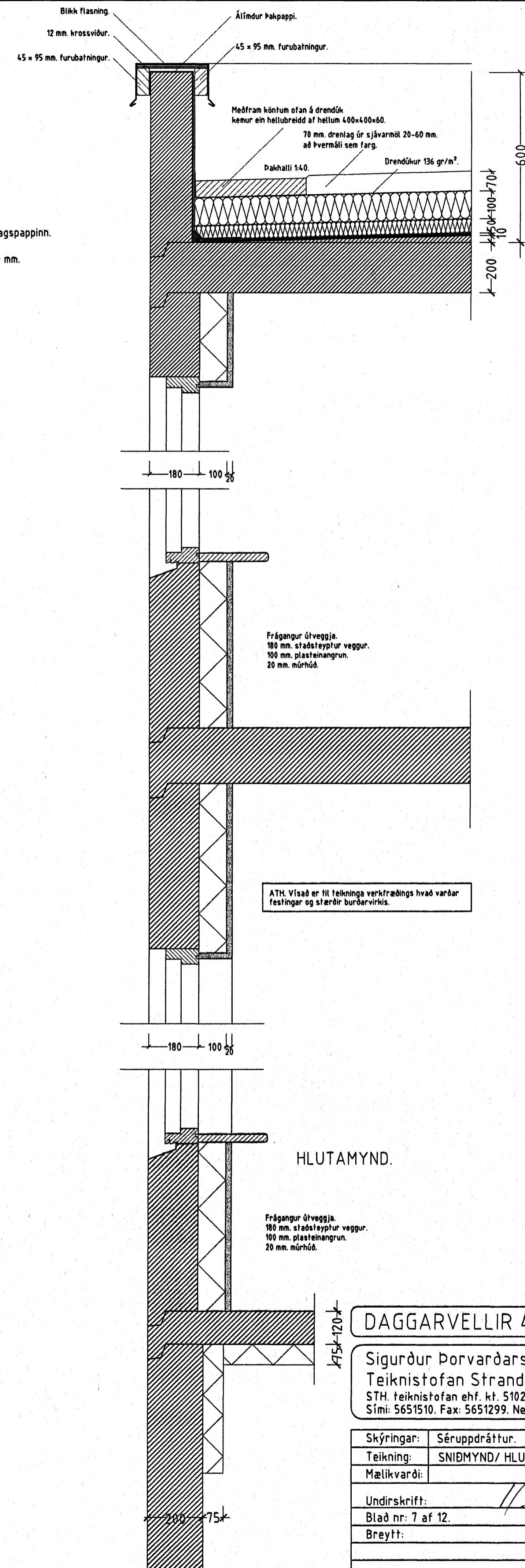

**SNID B-B MKV. 1:50.**

ATH: Viðað er til teiknings verkfræðings hvað varðar festingar og stærðir burðarvirkis.

HLUTAMYND.

Bygginguvaldið Hafnarfirði  
 Sigurður Þorvarðarson  
 05. JÚNÍ 2006

DAGGARVELLIR 4A & 4B HAFNARFIRÐI.

Sigurður Þorvarðarson byggingafræðingur bfi.  
 Teiknistofan Strandgötu 11 220 Hafnarfirði.  
 STH teiknistofan ehf. kt. 510298-2769. Kf. aðalhönnuðar: 141250-4189.  
 Sími: 5651510. Fax: 5651299. Netfang: teiknistofan@islandia.is

Skýringar:	Séruppdráttur.
Teikning:	SNIDMYND/ HLUTASNID.
Mælikvarði:	
Undirskrift:	<i>[Signature]</i>
Blað nr:	7 af 12.
Breytt:	Dagsetning: 05. júní 2005.